朝鮮日報
二十七日夕刊八面
發行人 安在鴻
京城府堅志洞 朝鮮日報社
代表番號(光)二三〇〇番

社說

園兒養育에對하야

一

本社主催의 幼稚園園遊會가 去二十一日、前文武의人材를養成하든景武臺에서 열렷슴은이미紙面으로 報道하얏고 그날에現場에臨하야 親히구경하신분들은 어린兒童들의 天然純眞하게 嬉戲하는光景을보앗스리라

父母가子女를養育할때에도天倫의 쏘리는마음과 人情의넘치는사랑을 가지고도 써써의정가심을 늣기거든 하물며저긔出이아닌 남의子息을 나ㅎ어기르는데에야 다시무슨말을할것이냐

父母가 子息을기르는 마음이만일에 조금의放心이잇다면그子息아이의 빗두러저가는것아如干의關係가 돌어남이아니리니 設使일홈의精誠을繼續하얏다하야도 하루의放心의借가될줄의精誠을,無効에 떨어지게될것은 어두운곳에서 불을봄과가틀것이다

二

普通教育이라는問題로본다면 先生된 自己의責任으로 自身의 잘못이나 避하면 自己精誠이나 다하얏스면 그만이라하기도하려니와 아주魚魯를辨치못하며 甲乙을稱하지못하는幼稚이야 가르친다는 問題보다 기르는問題에 잇는것이매 大小便도 가리어주어야할것이며 一二三四도 셈아보여야될것이며 가다가대중업는투정도 바뎌야할것이요 아양의어리광도 치려야할것은 보지아니코 누구나아는바가아닌가 그러나 이것도 또한가르친다는한편에 부러잇는問題요기른다는問題에는아즉간것이아니냐

三

그러면 어린애를 기른다는것은 무엇인가 두말할것업시 女스승ㅣ保姆自己가 어린아이곳園兒가 되어 園兒의 一動一靜이 곳自己의그것이며 園兒의 喜怒哀樂이 곳自己의그것이며 곳말하면 園兒와自己도 一이오 二가아니어서둘이서로떨어질수업는 한몸동아리로서寢食은 가티하지못한다하여도속으로精誠으로는 그러하여야할것으로 저어린아이는어써하야궁궁대며 저어린이는무슨까닭으로 꽈중을잘내는가 저애집은무엇을 業하는집이어니 저애집은어써한生活을 하고잇거니 함으로저애는性質이저러하고 저애는行動이저러하겟거니 그러하니저애는이러指導하여야겟고 저애는이러달래야겟다하야 엽작하는동안 숨쉬는刹那에도 오즉아이생각뿐에 自己가行動하고생각하여야 할것이니 이러하자면그保姆된이의用心이 그어써하겟는고

四

이러함으로 保姆가保姆된義務는 他人의엿보아알것이아니나아무튼지保姆는 普通의先生이아니라 己出을기르는慈母와가티 兒童곳園兒를養育하야걱정하고즐기고하며 먹고입히고하야 아이의몸을기르며 아이의마음을기르며 合하야아이의心身을養育하는것이요 무슨學問을배워주거나 무슨法式的運動을 시키는것이아니니이것이幼稚園은기르는것이요 가르침이아님을 再三强調하며서幼稚園은學問하는場所가아니요 保姆는家庭이요 保姆는教導하는先生이아니라 哺育하는慈母임을가리켜 이쳐와지行하야진幼稚

荒木陸相留任問題

荒木陸相留任을 貴族院側은非難

臨時議會서糾彈할形勢

【東京二十六日發電通】 貴族院側은新內閣人選決定의最後에至하야荒木陸相留任한것을聞하고啞然하고잇다即

荒木陸相은今回의不祥事件에對하야當然責을負하고辭任할것인데 그러치안코留任함과如함은不謹愼일뿐아니라政黨淨化를唱하는軍部의態度로서는理解키困難하다고貴族院各派는荒木陸相의態度에非難을擧하고잇는데臨時議會에서는荒木陸相糾彈의形勢가잇서注目되여잇다

陸相의留任은 林大將의懇望

【東京二十六日發電通】 林朝鮮軍司令官은本日午前八時半入京直時 陸相官邸를訪하야 荒木陸相 眞崎參謀次長과會見하고荒木陸相으로부터三長官會議의意嚮으로서陸相就任을求하얏는데林軍司令官은極力荒木陸相의留任을懇望하고眞崎參謀次長도이에同意하얏슴으로林大將은荒木陸相과同道十時十分齋藤子邸를訪하야子爵과鼎座하야懇談한結果荒木陸相이留任키로決하얏다荒木陸相은留任回答後左와如히語하얏다

아마여러가지非難攻擊을受할줄思하나그것은充分覺悟하고잇다 오즉此以上希望하는바는陸軍을非難말고荒木을非難하여주엇스면한일이다(線不良延着)

民政黨二十日會 荒木陸相留任排擊

民政黨政府支持에一抹暗影

責任回避라고

【東京廿七日發電通】 民政黨은廿六日의議員總會에서政府支持의態度를明白히햇는데今回의不祥事件責任者인荒木陸相의留任에對하야不信의聲이잇고同黨前代議士團體二十日會는同夜荒木陸相이時局의非常重大에藉口하야恬然留任한것은責任回避의甚한것이다斷然此를排擊함이라는合意를行하고民政黨의齋藤內閣支持에一抹의暗影을來하얏나

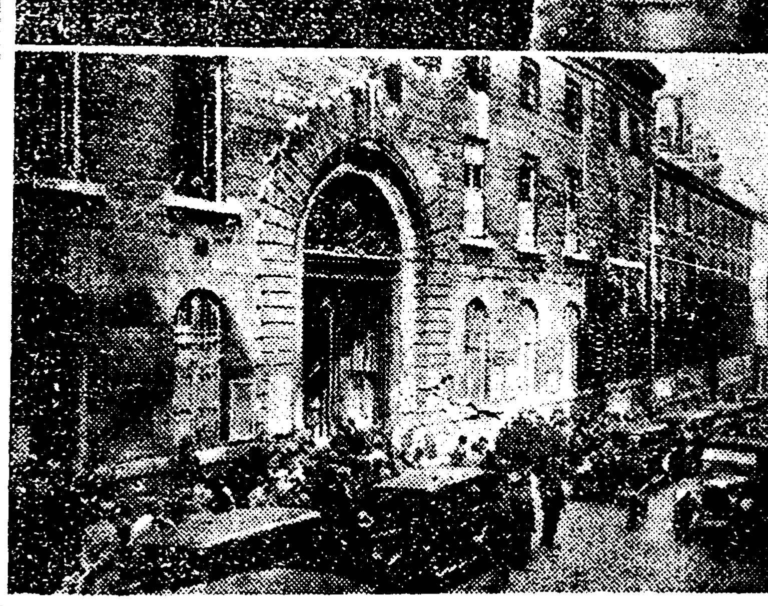

【海外寫眞】 듀메大統領狙擊事件畵報…去六日佛國大統領듀메氏의狙擊事件當時의光景이니左上은凶報를듯고病院前에몰녀간타듸ㅡ首相其他의緊張한樣相左下는듀메氏를收容한포손病院前의混亂上은犯人 고고롤공프士ㅣ巴里發

陸相留任에對해 小磯次官發表

【東京廿六日發電通】 荒木陸相의留任決定에對하야二十六日午後一時二十分小磯陸軍次官은談話로써左와如히發表하얏다

非常重大時임으로平時에考慮하야볼理由를超越하고國家를思하는것으로潔身의赤誠을捧하고奉公의大義에殉하기로決意한것이다

新內閣親任式擧行

內閣成立手續完了

【東京廿六日發電通】 剋下非常時에際하야組閣의大命을受한齋藤實子는擧國一致內閣을實現코저愼重考慮한結果二十六日朝閣員의人選을마치고(廿六日午後一時半參內天皇陛下의拜謁하고閣員名簿를捧呈하고一旦御前을退下하야다시午後二時半鳳凰間에天皇陛下의서스스로出御하시고鳩山文相侍立下에齋藤實子에總理大臣의勅語를賜하시고總理大臣親任式을終하시고다시午後三時半齋藤首相侍立下에他의閣僚에게官記親授式을行하얏다

海軍大將正二位勳一等功二級 子爵 齋藤實
任內閣總理大臣
兼外務大臣

從二位勳一等男爵 山本達雄
任內務大臣

海軍大將正三位勳一等功三級 岡田啓介
任海軍大臣

從三位勳一等 小山松吉
任司法大臣

正四位勳一等 南弘
任遞信大臣

從三位勳二等 後藤文夫
任農林大臣

從三位勳一等 三土忠造
任鐵道大臣

從三位勳三等男爵 中島久萬吉
任商工大臣

從四位 永井柳太郞
任拓務大臣

그리고留任하게決定된大藏大臣高橋是淸、陸軍大臣荒木貞夫、文部大臣鳩山一郞三相의辭表는却下되고同時에左와如한前閣僚의辭表는聽許되엿다

大藏大臣兼臨時總理大臣 高橋是淸

免兼官
外務大臣 芳澤謙吉
內務大臣 鈴木喜三郞
海軍大臣 大角岑生

依願免本官(各通)
司法大臣 川村竹治
農林大臣 山本悌二郞
商工大臣 前田米藏
鐵道大臣 床次竹次郞
拓務大臣 秦豊助

內務首腦異動 今日閣議서決定

【東京二十七日發電通】 內務首腦部의異動은二十七日臨時閣議에서左와如히決定任命케되엿다

任內務次官 潮惠之輔
任警保局長 松本學
任警視總監 東京府知事 藤沼庄平
任東京府知事 前愛知縣知事 香坂昌康

新外相은 結局內田伯乎

齋藤子起用要求

【東京二十六日發電通】 新內閣外相에就任交涉을受한滿鐵總裁內田康哉伯은一旦拒絕하는回答은하여왓스나齋藤子는어데까지든지同伯을起用하려하고잇는데來六月大連出發上京하을기다려다시外相에就任할것을懇請하고結局內田伯도承諾케되리라고보인다

次官候補

【東京二十六日發電通】 次官候補有力者는左와如하다

內務次官 添田敬一郞 小坂順造
拓務次官 堤康次郞 野田文一郞
又參與官候補 若切重雄 永田善三郞 松田竹千代
의諸氏이다

新內閣初閣議와 齋藤首相의陳述

【東京二十六日發電通】 齋藤內閣初閣議는二十六日午後五時부터首相官邸에開會되야全閣僚出席하고齋藤首相으로부터大命을拜함에當하야何等의準備도업섯승으로政民兩黨總裁와相議하야諒解를得하야入閣者를엇고다시貴族院陸海軍으로부터도각에入閣을得하얏다議會는이미召集되여豫算은前內閣의編成案이提出되여잇다또滿洲上海의陸海軍에關한經費를一日이라도速히通過식힐必要가잇다그러고現內閣의遂行할政策도決定치안으면안되겟다 이에對하야는一個齋藤의意見에依하야決할수업승으로閣僚諸君과協議하고십다現內閣의施政方針은臨時議會에서施政方針演說의際表明할必要잇서一兩日中에各閣僚의意見을듯고십다前內閣의이미決定한議會提出法案은大體其대로認하고未決의것은다시協議하고십다現在世間에는아즉도不安動搖의氣分이잇고政黨에對한希望도出現하고잇다이等의點에對하야는現內閣은矯正할수잇는것은行하겟다고五時半散會하얏다

準與黨으로서 齋藤內閣支持

民政議員總會態度表明

【東京二十六日發電通】 民政黨은齋藤內閣을支持하고山本顧問、永井幹事長의兩氏를代表로入閣케하얏승으로正式으로此를承認하고準與黨으로의態度를明白히하고저二十六日午後二時부터議員總會를開하고若槻總裁로부터齋藤新首相으로의援助申出에入閣交涉을受한顚末을詳細報告하고

我等은運盟과平素主張으로는勿論政黨內閣을望하얏스나此非常時局에際하야齋藤內閣을援助한다그러나政策에依하야行動하는我等임으로政策을잘理解해야되겟다햇는데我黨으로도山本、永井兩氏의有力政治家를入하얏승으로內閣으로서도我黨과政策과反함과如한政策이出現될것으로思치안는다

政策에相違업고實行에眞實하면諸君과함께이를支持하고時局收拾의任을完하고십다고總裁의取한態度에對하야諒解를求하고現內閣支持의態度를明白히한後永井幹事長의後任에小山松壽氏를小山院內總務의後任에松田源治氏를指名最後에野中、土屋兩代議士로부터總裁의態度는非常時임으로是認하나이로因하야緊急代議士會를召集하야미리黨의態度를協議함이公正치안으나고黨員無視、手續不備의點에對해町田筆頭總務에質問한후町田氏는「時局重大로臨機의處置를必要로한故로總裁를信賴하야一任하얏다」諒解를求하고同三時半散會하엿나

生活安定이目標

◇……永田新拓相談

【東京二十六日發電通】 親任에當하야永井拓相은抱負를語하되나의抱負는一言으로新日本의建設이다新領土에在한日本國民의生活安定、生活向上을圖하고이에必要한環境을建設함에잇다第二는널리海外에進出하고新運命을開拓하고잇는日本國民에對하야國家的援助를與할것第三은滿洲新國家에對하야는共存共榮의經濟的基礎를確立할것等의點은今後拓務省이遂行할最重大한責務이다이重大使命을行함에는諸君의援助를願한다

齋藤首相은 全廢又는半減意見

政務官存廢問題

【東京廿六日發電通】 齋藤新首相은二十六日閣議席上政務官을存置할與否에對하야는「自己一個人으로서는 多少의 意見도잇고 閣僚와打合한後 決定하겟다」고述하얏다 齋藤首相은政務官은全廢又는半減의意嚮을持하고實行의希望을持하고잇는데이에對하야鳩山文相、永井拓相은反對的意見을述한바잇서結論을不得하얏다

臺灣總督 中川氏決定

【東京廿七日發電通至急報】 臺灣總督은中川健藏氏로決定되엿다(午後零時廿三分發)

軍縮會議續行을 日米兩代表交涉

【제네바廿五日發電通】 開知한바에依하면日本及米國代表部는此間動作을起하야議長헨더ㅣ슨氏에對하야 休會에어도七月十五日까지會議를止하고續行해달나고交涉하고「헨더ㅣ슨」議長의承認을得함에成功하엿고獨逸은日米共同作에支持를與하얏다日米兩代表部는現下佛國情勢와軍縮會議各專門委員會의進行이遲延함으로此際會議를即時休會하라는소리가相當히强함에鑑하야헨더ㅣ슨議長에게會議續行을要求한것으로特히兩代表部는一旦歸國하면再次歸府에歸還許可를得할困難한事情을說明하야드되여헨더ㅣ슨議長의內諾을得한것

海軍委員會 報告書作成終

【제네바廿六日發電通】 軍縮會議海軍委員會의起草委員會는一週間에亘한秘密會議結果一般委員會에提出할報告書의作成을終了햇는데同報告書에는海軍武器의攻擊的又는防禦的性質에對하야結論을何等부치지안코列國의主張을列記하얏슬뿐이라고

獨逸議會議長 國粹派議員當選

【伯林二十五日發電通】 獨逸議會議長選擧에서히틀ㅣ派國粹社會黨議員한스·캘氏는第一回投票로當選한氏는一九二八年以來의議員이다

부라운氏의 太平洋橫斷飛行

【샤틀二十六日發電通】 부라운氏는二十六日午前七時(日本時間二十七日午前十時)東京에向하야太平洋橫斷飛行의壯途에上할豫定이다

希臘新內閣成立

【아덴스二十六日發電通】 廿一日希臘共和國뵈이셀로스內閣總辭職의後를受하야人民王黨首領알렉산더바나스터氏를首班으로한內閣이成立되엿다

義勇軍統率로 張宗昌出馬乎

注目되는그行動

【天洋廿七日發電通】 張學良은東三省에在한義勇軍統率을爲하야張宗昌을起用키로決하고成功의曉는奉天省을與한다는好餌로誘引된結果張宗昌도動하야舊部下엿든山東匪賊의一部와邊直屬聯合軍隊長을耕合하는一方張學良은關外에密使를派하야義勇軍과交涉한結果彼는抗日救國軍總司令의職에推戴한다는回答이잇고張宗昌은이에關外에나올보양으로其行動은注目되다

蔣介石自身이 共產軍討伐에出陣

【上海二十六日發電通】 國民政府公報에依하면蔣介石은近近共產軍其他匪賊討伐을스스로指揮키爲하야漢口에行하야同地에剿匪本部를設置키로決하얏다한다

朝鮮軍司令官 川島中將決定

林大將은教育總監

朝鮮軍司令部에온陸軍省으로서의二十六日附左의公電이잇섯나

陸軍大將 林銑十郞
補教育總監兼軍事參議官

教育總監部本部長 陸軍中將 川島義之
補朝鮮軍司令官

政友幹部會 總裁의態度承認

【東京二十六日發電通】 政友會는本日午後二時부터定例幹部會를開하고組閣問題에對하야齋藤子와의交涉經過를鈴木總裁로부터報告한後「擧國一致內閣에對한政友會의立場에關하야는二三의希望도잇섯스나大體의根本方針은時局重大로認하야齋藤內閣을援助키로決한以上閣僚를보내는것이조타고三名의入閣者를보낸터이다」고述하고一同도此를承認하고對議會策其他에對하야意見交換하고三時半散會하엿다

民政黨側은 政務官存續希望

【東京二十六日發電通】 民政黨에서는政務官制度存續을希望하고二十六日午後町田忠治氏는非公式으로山本新內相에此旨를通하얏나

齋藤內閣에對한 貴族院側의批評

短命일터이나援助

【東京廿六日發電通】 齋藤新內閣成立에對한貴族院側의批評은大體次와如함

新內閣의入選은政友民政의比例配合가잘되여純然한中立閣僚가업는것은閉議에當하야佛系의意見相違를來하고時局閣의基礎에動搖를來할것도考慮되고內閣은短命일것갓흐나貴族院은此를極力支持할外는업슬것이다特히農村救濟、滿蒙問題의解決其他金融制度의改善案等重要問題가山積하고잇슴으로此擧國一致內閣으로하야곰이等을實行케함에는貴族院은財界의現狀을救하고確固한制度의確立을期하기爲하야는될수잇는데까지長期의內閣이될것을希望하나雜同散異인만콤此點은極히懸念된다

大角大將親補式

【東京二十六日發電通】 二十六日左와如히親補式이잇섯다

海軍大將 從三位勳一等功一級 大角岑生
補軍事參議官

齋藤兼攝外相 事務引繼終了

【東京廿七日發電通】 齋藤兼攝外相은十時外務省에登廳하야芳澤前外相과의間에事務引繼를完了하고十時半官邸에歸하얏다

伏見軍令部長殿下 元帥의稱號

【東京廿六日發電通】 宮中에서는伏見軍令部長宮殿下의多年의功績을御斟하시여第二十七回海軍紀念日就賀會當日인五月二十七日를期하야元帥府에列케되고左와如히御沙汰를拜하옵서

大勳位功四級海軍大將 博恭王
元帥府에列하고特히元帥의稱號를賜함

故白川大將 陸軍葬으로

【東京廿七日發電通】 故白川大將의葬儀는武藤信義大將이委員長이되야陸軍葬으로執行될터이다

人事消息

▲戶田直溫氏(鐵道局理事)北朝鮮出張中이든바二十七日朝歸京

▲相井惠弘氏(天道教中央宗理院信道觀正)地方教會巡察次로今朝九時發列車로平南順川에出張

八面鋒

○齋藤子가가진애를다하야組織한內閣

○荒木陸相留任으로한問題

○貴族院에서도民政黨에서도

○그러치政黨內閣反對의責任者가아니라고는못할러자

○朝鮮美展은明日로幕을開하게되엇다

○이번의審査員은內地兩班

○朝鮮요보가美術家가잇슬수잇나

○그러나한둘은뛰어서도몬이나난위먹으면엇어

良品이利得!
「クボタ」으로생각하시면高價發動機는
石油發動機
クボタ 구보다

農林省比較審査 最優良推薦品
商工省鑑定 優良國産品
全鮮總販賣元 杉山商店京城支店
京城府南大門通五丁目 電話本局八八二番
代理店募集
本店 大阪市西區立賣堀南通二丁目
支店 東京、札幌、台北、神戶
カタログ進呈

京城實踐簿記學院 太平通大漢門
生徒募集 ●男子部 ●女子部
晝夜間 ◇◇新學期開始入學隨時 タイプ兼修短期卒 就職確實 電車道 學則要二錢

『쌀소리』한번에不景氣全滅!!
오분간에칠홉쌀이한말한되가된다
◇◇◇ 영양자원 자양식료 과자원료 등에사용함
絕對責任附 米穀膨張機
제이호대 선전중 가특대 십사원팔

새목록진정
大阪市此花區北安治川通三丁目一番地
國際商工研究所
振替大阪五九四五三番
주의 주문시반다시반액보내십시오

職業
適業最新五十種 手當月收入百圓以上 規則要一切手
朝鮮沙里院 鮮一製藥社
恩給

肺病 淋疾 連珠 專門
半嶋醫院
京城橋北洞西大門幼稚園前
責任治療

印材
印章店印材
諸印章附屬品 一式部書商
中島印材店
京城府黃金町二丁目一八八
電話本局三四四三番 振替京城一五二〇五番

本店製品이他店보다優良함은現品이證明!!
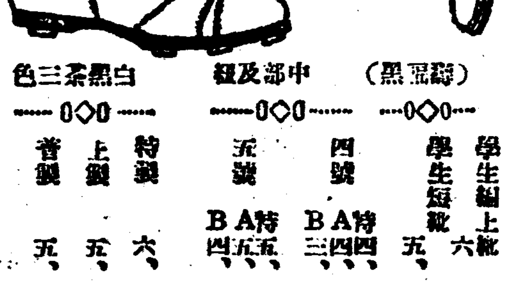
白黑茶三色 中部及組 (黑亞麻)
特製 六、〇〇 上製 五、五〇 普製 五、〇〇
五號 特五、五〇 A五、〇〇 B四、五〇
四號 特四、五〇 A四、〇〇 B三、五〇
學生短靴 五、五〇 學生編上靴 六圓
京城鍾路一丁目
◎特約店大募集!
漢陽풋뽈製造所
電話光化門一〇七七番 振替京城五七〇五番

金九等會合處襲擊 爆彈과拳銃을押收

某種重大計劃斷行코저 渡日圖謀타發覺避身

【上海廿五日發電通】 이십오일오후한시 상해총영사관(上海總領事館)경찰에서는 불조계팔선교(佛租界八仙橋)에회합중 김구(金九)외긔타 조선인을 습격하고 폭탄사건에 사용한것과 가튼 조립동(組詩)에 장치한폭탄두개와권총을압수하엿는대 그들은전부 도주하엿다한다 그들은 불온계획을단행키위하여 이석사일 상해환(上海丸)으로 일본으로 건너가려하다가 건너가지못하엿든것이라한다

三等客車에서 拳銃을發見

경성역에도착하얏슴때 本町警察緊張活動

봉천(奉天)을출발안케특렬차가 이십륙일오전칠시이십분경성역(京城驛)에 도착하얏슴때 동렬차삼등실자간에서 권총(拳銃)한자루와 실탄 수개를 발견하고 곳본정경찰서(本町署)경성역파출소에 제출하얏슴으로 경관이현장에 급행하야소유자를 조사하얏스나 그행방을 알수업슴으로 곳본서로 보고하야동서에서는 목하 각방면으로 소유자를 수사하는중이다 근일에는시절이시절인만큼 각서원들은 비상히긴장하야 활동중이라한다

上海郵政從業員 今日부터就業

【上海廿六日發電通】 상해우정종업원(上海郵政從業員)의파업에대하야는 계쟁사항의 해결은금후에 밀고 이십칠일부터전부취업하기로결정하엿다한다

天然痘依然流行 傳染病脅危益甚

◇작일에신환자가륙명잇서 昨日에新患者六名

녀름철이 점점갓가워옴으로곤 염병이날로날로 더욱만히 발생되는데 작일부터에 발생된천염병은하로동안에 륙명이나 되는데그중 천연두가 삼명외리(赤痢)가일명발진지부스가일명 성홍렬이 일명인데 일반은특히 종두를 할것이며 하절이갓가워 옴을따라서 더욱음식물에 주의하기를바란다고한다

阿峴里 天然痘 二千名種痘豫定

고양군룡강면아현리(高陽郡龍江面阿峴里)륙십칠번지홍순근(洪淳根)은작이십륙일에진단한결과 천연두(天然痘)인것이 판명되엿다는데 동지부근은 인가가조밀할뿐외라 교통이 빈번함으로념려되여잇다는바소관룡산경찰서(龍山署)에서는관내의군부로서는 처음발생되는 일임으로철저한 예방을 하기로명이십팔일부터 아현리팔십오번지최인석(崔仁錫)방에서부근민약이천명을 예정하고 종두를실시행하게되엿다는데일반은전부리용하여주기를바란다고한다

◇것그제나린비에 기름진모판 (작일청량리에서)

兵匪慘禍當한 避難同胞彷徨

【撫順】 통화(通化)신빈(新賓)방면에서 병비(兵匪)의횡포가 점점그세력을더하야 각처에서 살해(殺害)동 폭행 탈략(掠奪)강간등 폭행을가하는일이 비일비재한데 수일전에는 원적을 평북선천군심천면부항동(平北宣川郡深川面付項洞)에둔 계장집(桂長集)(五二)의처박씨(朴氏)(五〇)를 신빈현 오룡두(五龍頭)에서 무참히도 ○○하엿슴으로계장집은 방혀가서일용하고 동녀와 이모양을보고 울며부르짓든 어린아이들을 더리고 무순으로 피란하야왓는데민회(民會)에서는구제를여걸하되아모런선처는 업서가두에방황하는터이라한다

遼中縣同胞 安危가不明

반란군이점령한후노실단절 奉天서騎馬隊出動

【奉天二十六日電通】 이십륙일아츰반란군(叛亂軍)에게점령된료중현(遼中縣)은각지의련락이일체 끈허저서 그곳재주의일본인과조선인이며 또 일본경관대의소식이 일체불명이다 그리하여 봉천경찰서에서는 각방면으로 사람을보내여 그들의안부를탐사중인데 오후삼시 까지도 아모소식이업다한다 그리하야 봉천서에서는 이십칠일아츰 각방면으로긔마대를 파견하고료중현성의 정세를 정찰중이라 한다

二百戶全燒 罹災者千名

산림이백정보도소실하여 富山縣下에大火災

【高岡廿七日發電通】 이십륙일오후두시경에부산현사수군수산촌자수산(富山縣射水郡守山村字守山) 송도장상(松島庄藏)방에서발화하야수산촌과이상촌(二上村)의이백여호를전소하엿스며 또산림이백정보를 태운후오후륙시경에 진화하엿다 는데중경상자 이십삼명과 행위불명자일인을내엿다하며리재자는일천이백명에달하여잇다한다

프롯三內에 朝鮮劇壇

三一劇場 活動

【東京支局】 『푸롯트』내에잇는조선로동자자립극단(朝鮮勞働者自立劇團)은작년륙월에창설되고 다시동년십월에는 조선말극단으로 발전되엿든중 금번에다시 삼일극단 조선내지에서온 로동자 더욱이말을통치못하

고옥(古屋)에서혁신극단(革新劇團)이잇는중 이두극단은 모다조선로동자직장(職場)을중심으로 이동방연(移動放演)을 하야 타방에잇는 동포에게위안을 주고잇다 그리고 최근에는경제곤난으로 다소 활동이침체하야잇스며 『푸로레타리아』 문화운동을밟하야 하나인연극운동을 더욱 확대하기위하야유지원(維持員)을모집하며긔관지로

一、안에신문(푸로트)
二、우리동무(文化聯盟川崎班)
三、붉은주먹(PP發行)

등을발행하기로하엿다한다

船舶等浸沒破損 一名死亡、二名不明

◇全南、慶北被害狀況判明 兩道의暴風雨被害

全南 전라남도지사(全南道知事)전보에의하면 이십사일로부터이십오일밤까지 폭풍우로인하야 피해는 조선인사망자일명 행위불명이명 침몰된발동기선(發動汽船) 이세척 범선(帆船)이일곱척파손된범선이세척이라한다

慶北 경북지사(慶北知事)의전보에의하면 이십오일 폭풍우로조란된어선(漁船)이십삼척중 이십일척은 무사히 피란되엿것이 판명되엿는데 그중두척의 행방은아즉소식불명이다

南京郵局罷業

남경우정국(南京郵政局)종업원은 각지와호응하여 금조부터일제파업하엿다

河川增水로 圖們線不通

이십오일내의강우로인하야 도문선서부(圖們線西部)방면에잇는 각하천(河川)이증수되야이십륙일아츰에이르러 동선의간평(間坪)상삼봉(上三峰)간에잇는 교량(橋梁)의 다리가 휩쓸리려갓스며소암(嶋岩)과동관진(潼關鎭)간에잇는 제삼동관천의다리가휩쓸리려가 모다 렬차가불통되엇다가 오전십시경에 복구되엿다 그리고종성(鍾城)소암(嶋岩)간도이십륙일아츰에 제일상삼봉교와 제이상삼봉교간의 선로가 삼십미돌가량류실되야 렬차가불통되다가동일오후팔시경에복구하야잇다

自働車事故 一年에三千件

사상자일천오백여명 ◇—昨年中交通事故

작년일년중의 자동차 전차철도등의 교통사고에 의한사고는합계사천삼백구십사건에사망자가 삼백칠십명 부상자가 일천팔백팔십구명이라는다수이다문명이발달되면 될수록 이에정비례하야 교통은 점차속도가늘하지는것은 당연한리치임으로 다소간의 사고도면치못할것이나 이와가티 만흔사고를 내이게되엿다는것만은 불행이라할만한것이다 그런데 이것도작년도에 비하면이 할가량은 적은것이라함으로 역시사고가 적어가는 경향을보이는것갓기도하나 크게 주의를요하는 현상인것만은사실이다 이제사고를 각긔관별로보면아래와갓다

	件數	死傷數
自働車	三〇四三	死一一八 傷一四八五
電車	三七八	死一三 傷三七六
私鐵	一二六	死三〇 傷五〇
國鐵	九四七	死二一九 傷一七八
計	四四九四	死三七〇 傷一八八九

共黨關係者一名과 多數學生을檢擧

경신학교삼년급생도검거 東大門署緊張活動

수일전 시내동대문서에서는 돌연히활동을개시하야경신학교삼학년생도(儆新學校三年生)박동근(朴東根)(一八)동교삼년생윤긔홍(尹基洪)류영삼(劉永三)등을검거하고 로량진(鷺梁津)에서 김만수(金萬洙)를검거하는일방시내 요소에경계망을느리고 엄중히경계중인데 박동근과 김만수는 금춘동대문서에 검거되여긔소송국된 중국공산당 만선위원회(中國共黨滿鮮委員會)사건에 관계자라하여 취조를밧다가불긔소된이후 또모종의 비밀결사를 조직한것이나 안인가의심된다는데 사건내용을 절대비밀에부침으로확실히알기어렵나한다

北海道에火災 八百戶全燒

그외오십호는반소되어 原因損害額調査中

【餘市廿七日發電通】 이십칠일오전일시 사십분경에 북해도후지여시군부택정(北海道後志餘市郡富澤町)모(某)공장에서발화되야 때마침불어오는 폭풍에불은맹렬히 타오르며 권소팔백호 반소오십오동(棟)을 내이고 동오전四시경에 진화하얏는데 원인파손해는목하조사중이다

新潟縣大火 五十戶全燒

일오후십일시십오분경에서포원군적총촌대자적총(西蒲原郡赤塚村大字赤塚)의 야치삼랑(野治三郎)방에서발화하야 주택삼십이동(棟)과 비주태 이십오동과 창고칠동을 권소하고오는 새벽두시반에진화하엿는데원인은조사중이다

釜山檄文事件 金尙珠送送局

【釜山】 금번정월초하루날부 兵隊)에겨는금을산포하고작이십삼일에 시정(市井)에서 삼관사의손에서 심종철이된 리승엽(李承燁)사건의관련으로 오래전부터부산서(釜山署)에 취조를밧든 김상주(金尙珠)(三二)는 지난이십오일에 부산지방법원 검사국(釜山地方法院檢事局)으로송치되얏다고한다

拓殖大學生 同盟休學

學校側도强硬

【東京二十六日發電通】 동양척식대학(東洋拓殖大學)학생륙백여명은 이십오일에 돌연히동맹휴학을 개시하엿는데 이십오일밤은전학생이구교사(舊校舍)에서 밤을새인후 이십륙일오전구시부터는 학생대회를 개최하고대표십오명을문부성(文部省)과 동양협회(東洋協會)등에보내여 진정케하엿스며 오후에는학교와의교섭방법을협의하기로되엿는데 학생의태도는 침착잇는통제를가지고잇스나불온한행케는보이지아니한다하며학교측에서는일부학생의 음모라고 하야강경한태도를가지고요구사항전부를거절하엿스며 주모자인 대학부삼학년생이명에게 근신을 명하엿다

少年窃盜團 四名

東門署에檢擧

시내에는금춘이래 상점과 시장(市場)에서상품의절취를만히당하고 또복잡한곳에서 통행인의 회중에잇는금전과물품을만히이저버리는일이 빈번하야 동대문서에서는 이범인을 엄탐중이든바이십칠일오전륙시경소년절도단(少年窃盜團)일당사명을창신동(昌信洞)토막(土幕)에잇는그들을 구락부에서 체포하엿다는데 그들은 시내각처로 돌아다니며 삼십여건에 가격 오백여원어치되는물품을 절취하엿나한다 그들은모도나희어린소년들로그의일홈은다음과갓다

▲홍성모(洪性模)(一五)▲차봉태(車奉泰)(一三)▲강창운(姜昌雲)

耕作權을팔어 小作人分錢搾取

◇다수소작인들은고소준비 東拓組合長의所行

【花樹】 전남보성군조성면(全南寶城郡鳥城面)에잇는 동척회사덕산조합(東拓會社德山組合)소작인 일백오십명은 조합장김모(金某)취임이래 여러가지로 작인을 착취하고 또소작권을마음대로 이동하여 소작인들은권권공하는중 소작권을 어드려면 얼마의돈이라도 밧치지안흐면 어드수업다한다 그리하여작권을어드려고 업는돈을 구하여서라도 권긔조합장에게 밧치고는 면두락의소작권을 엇게된다한나 그리하여이에대한 비란이자자하다는데 일반작인에게서 작권관계로 먹은돈이 합이백이십여원이나 된다고하야 이에분개한 작인조모는 권긔김조합장을상대로 고소를제긔코저 목하준비중 이라한다

豐基에大暴風

광풍이징둥을실코달아나 農作과蔘圃被害莫甚

【豐基】 경북풍긔(慶北豐基)에는 예년에아닌바람이일어 권에서일보터 시작한폭풍은 뭇칠을몰으고 이십오일오전십시경에 이르러는풍긔면서부동(豐基面西部洞)일네에는 바람이 징둥을벗거가지고달아난일까지잇스며이십오일오후삼시경붓터는더욱심하야맥작(麥作)과삼포(蔘圃)등이쓰러지피해가 막심하다하며 일반은 계속되는 폭풍을매우념려중이라한다

衡平社本部 常務委員會

지난이십오일 오전십시부터시내운이동(雲泥洞)에잇는형평사총본부(衡平社總本部)에서는 제이회 상무집행위원회를 개최하고 아래와가튼 결의가잇슨후 오후한시반에무사폐회하얏다더라

一、爭議事件
一、浦項公普通學校訓導事件
一、月捐金에對한件
一、會館問題債務問題財政委員會組織하기로하고委員으로金千孫、張甲成 外廿九名
一、나가자雜誌는衡平으로改定함
一、群山、水原、利川、鞍山、四個支部無期停權
一、巡回委員增選
一、擴大委員會召集

大邱十七歲少年 朝鮮美展에入選

선생서동진씨의지도로 前途囑望이多大

【大邱】 금번 선전제이부(第二部)서양화(西洋畵)에 입선된조선사람이 대구에서 열네사람인데 그중에는 금년에처음으로 입선된사람도 칠날명되는데 특히세인의 주목과 촉망을밧고잇는소년이잇스니 당년 십칠세되는김룡조(金龍祚)군이다군은작년봄에 달성공보를졸업하고 즉시양화를 권공하기위하야 대구미술사(大邱美術社)지배인서동진(徐東辰)씨문하에케자로들어가서공부한결과 금번선전에 무사통과되엿나 이에대하야 대구미술사를 차즈니 그선생되는서씨는긋분 웃슴을금치못하면서김군의재조를중찬키를마지아니하며장래를매우촉망하고잇는가장사랑하는 케자중 한사람인것을말하얏다 그리고 겨테잇든김군은 『커야무얼압닛가 모다서선생님의 지도하신덕이지요』운운

부로무리中尉 廿八日出發豫定

【다라스텍사스州廿六日發電通】 부로무리중위(中尉)는이십팔일『사ー도드』를발도 태평양횡단비행의 장도에오르기로 결정하얏다한다

密航紹介業者 十數名檢擧

소굴습격코일망에타진 釜山署員總出로

【釜山】 지난이십륙일오전일곱시경에 부산서 고등계원의총동원으로시내중도정(中島町)일정목팔번지서점숙(徐點淑)(三三)집에근거를둔 일본밀항단(密航團)소굴을습격하고 본적을김해군 록산면호암리(金海郡菉山面虎岩里)에두고주소대신정(大新町)륙백칠십번지에잇는 리긔수(李基守)(三六)와흑암류길(黑岩留吉)(三八)외십오명을 검거하얏는데 이자들은 각방면으로도라다니며 동배한사람들을 괴만하야일본을도항(渡航)케한다고 진주군 금곡면숙곡리(晉州郡金谷面竹谷里) 리도안(李都安)(三一)외오십여명의밀항자들을모집하야 수수료로 십원내지십오원을 밧고 밀항준비를하고잇는것을 부산서에서 탐지하고 일망타진한것인데 부산수상서에서도 이러한밀항자취체에 심히 두통을알든터인바 금후로는 엄중취체를하리라고한다

金海警察活動 數處家宅搜索

【進永】 김해경찰서고등계주임은 형사를다리고돌연히 지난이십일일오전사시에 진영에출장하야 진영수재소의 유원을비롯하야 소비조합(消費組合)을 비롯한 한성봉(韓成鳳) 최필호(崔弼浩)의집등을 일일히 수색하고 의연히계속하야 지난이십일에는 하게리(荷溪里)안창호(安昌鎬)안성호(安成鎬)양군의 가택을수색하얏다는바 별소득은업고 소비조합에서만 『인터내쇼널』삼지와 다수서적등을압수하야갓다하는데 사건을 비밀에부침으로알수업다한다

假飛行士取調

【鎭南浦】 진남포류정모유곽(鎭南浦町某遊廓)에는지난십칠일비행사의 복장을 남은청년한명이 들어와자긔는만주국(滿洲國)에창비행을 바더장춘방면으로비행하여 가는중의외에 기계의고장이 생기여 은마당에 불시착륙한 비행사라고하며장긔모은행(長崎某銀行)에약면 삼만사천원의 저금통장을내여 보이면서 하로밤을지낸후그이튼날 아침에 한푼도 업시도망코저 하는것을 진남포경찰서에 알리엿슴으로 동서에서는방금 그자의 주소성명을취조하는일방 신원을 조사중이더니 비행사라향도 거즛말일뿐아니라 예금통장도 위조한것이판명되여 방금엄중한 취조를밧는중이라고한다

朱乙에大窃盜

即日에被逮

【朱乙】 긔보한바와가티함북경성주을에서는 도란사건이 넘우빈번히생김을 시민들은 주목하고잇던바 지나간 이십이일시내리창식(李昌植)씨집에침입하여 철궤를훔처갓다 리씨는동사주재소에 도란계를 내엿다는바 주재소에서는 시내에서 살파리하던 강만복(姜萬福)을 체포하야 엄중한취조로 자백하엿나하며 절취한 현금사백여원도발각되고 그외금반지등속도 역시자백하엿다는데 절취물은 전부칠백여원가량된다는바 전부무사히 차젓나고하는바 우강씨는즉일라남경찰서에압송되엿다한다

潛伏한共黨員 門司警察嚴探

【關門支局】 문사모처에도달한정보에 의하면 일본공산당원(日本共産黨員)이문사에잠복하고포염국제해원구락부(浦鹽國際海員俱樂部)와암호수자(暗號數字)로서 비밀문서(秘密文書)를교환한일이잇다하야문사경찰서(門司署)에서는극비밀리에범인을엄탐중이라한다

睡眠時敎育法 渡瀨氏講演會

이십칠일오후한시부터장곡천정(長谷川町)사회관에서경성부교육회(京城府教育會)주최하에 도뢰상길(渡瀨常吉)씨의아동수면시교육(兒童睡眠時敎育)에대한강연회를 개최하고유치원보모(幼稚園保母)초등학교녀교원긔타관계자에게청강케 한다고한다 이수면시교육은아동교육상중대한것으로이제창은금일새로운아동교육문제의연구재료으로되여잇다고한다

淋疾

患者게告함。大家チエ는二十五年間淋疾에關하야研究하야왓읍니다。故로チエ에는他醫와는다른特效藥品과治法이잇읍니다。淋疾은必히根治되는病이오나 오래苦生하는原因은 患者는一大決心하시와 チエ京城支店 京城郵便局北側

淋病專門
診察午前九時로午後八時까지
京城郵便局北側
チエ京城醫院

보양보음
절어지는약은
가이자거딘열이요
근치절대보증

사람이제일몸이 건강하여야 하고십흔일을하는대글내는 한사람이적고 약한분이만어진다 신경쇠약이나 양긔부족이니 원긔가 부족하야 마음대로일을못하게된다 그리고인생의제일쾌락인 방사를(남녀동침)마음대로못하고 속이로정이되고자 손을마음대로못낫고 청춘을엇느니한다 이것은 문명이발달됨에 따라생존경쟁이심하여짐으로 두뇌를만히 쓰게되고 애를쓰고 번민이만허지고향으로 자연이 원긔가쇠약하여 미리늙게된다 이것도엄고 최후에는신경쇠약이니 페병이니하고 오래못살고 세상을 버리게된다 사람은보통백살까지는 수명이잇스니 백살까지몸이튼튼하고 부부간의향락도 영구히잇슬것이다 이에대하야 수

◆男女學生大募集 ◇學則要申込次第送呈함
各道試驗事宗全具備三十一年式新シボレー新購入全學校三十圓
公認 南大門自動車學校
○實習場市內中央裁判所正門前 京城府驛前 大漢門前

림질 대하증 냉병
근치 절대 보증

만일무효면돈을돌려드리오
유명한독일구로벨박사가발명햇슴니다

녀너만금청탐실, 부인적백향대하증, 남녀림병, 오좀소태월경고르지못한대며, 하혈(下血)등으로별치료를다하여보고별별약을다써도백약이무효하야돈만허비하고근치안되여 고통하는분은이것을구하야잘것주저할것업시안심하고쳐일번써독일구로벨박사가최근게세계적대신발명하신ㅈ『CROBEL』(구로벨)을쓰오구로벨은천하에둘도업는참신긔한약이라백발백중, 만명이면만명이다ㅣ를담보하시나니이러한자신(自信)을어든결과환자의안심과신용을엇기위하야만일에무효면돈을돌려드리오고두말업시권부돈을돌려드리는보증서를약포에쳐부하얏스니절대로안심하고쓰오, 구로벨의특장은ㅡ, 수년된고질특히 재발한만성림질과대하증은물론, 림독성으로된방광염, 고환염, 산증, 요도협착증등이쳐겨케나슨니라이약은약가티지티하게오래안먹고만급청간에아무리오래된고질이라도 일주일이상먹을필요가업고절대로재발안하는첫째구로벨은 부작용이조곰도업는약이업는대구로벨만은절대로조곰도안상하고다른부작용이잇서조곰도업슴으로도위장이약한분이만히먹어도안리카하고, 그러치만한분의치신종미약하고 부작용이잇고세쳐은도위가안빗나자도셋카리거나바싸보는이렌, 한약은흉궤가업스니율지기업고간은위험만히엿지나안소, 그러나구로벨박사약은오십만배로푸러도이는간에균이죽어버리는무구차도벨라자세한 유인하아탈권하는작용이잇서여하한고실이라도 시에근치되니일각이라도빨리근치하시압

약가 만셩과긔타쳐증 에五圓 대하증、 렘명커타부인병케승 에五圓급성、 오좀소래에三圓 지방송료선금부료、 대금인환은삽십권 (五圓이나 三圓이나다ㅣ일주일분)
京城西大門町二ノ八六 神聖堂 振替京城四九五〇三番 電光三四番

못낫든자손도 마음대로 낫습니다 이것을보증하기위하야 만일에 무효하면두말업시 절대로돈을돌너드리는 계약서를약포에쳠부하엿스니 안심하시고쓰시오
약가 중증엔십원 경증엔오원 송료는무료 대금인환은 삼부
京城西大門町二ノ八六 神聖堂 振替京城四九五〇 電光三三四番

江灣埋立開墾으로 二萬住民街頭彷徨

大規模計劃의江灣埋立으로 全南에서有名한漁鹽業全滅 總督府에陳情해도下回업서

【筏橋】 전남보성군득량면해창리(全南寶城郡得粮面海倉里)로부터그월편인고흥군대서면장성리(高興郡大西面長城里)까지의넓은바다를잘너막고 오십리밧게잇는 보성강 일부상류의물을쐬어다가 일천륙백 여정보의경작지를 맨들어 대규모의이민계획을 세우는일방으로 둑양만이란항만까지 설치하려고 총공사비사백만원을 드려 다년사업으로경영하는양정중지(良井重之)의세사람의 간척사업으로 인하여보성군 득량조성량면과 고흥군대서면의 세면거주민 대부분이은사천호에 이만여인구는 수천년래로 그생명의 줄이든자염과어업을할수업게되엿다 직접관계자인 이만여명의 사활문제도 중대하려니와 천여년래 전남염산지(鹽産地)로제일위의지대이며 품질과 생산액으로도 제일위에 처하엿던 염전(鹽田)과 그땅에서나는 낙지 새우 석수어 기타각종의해산물은 대자벌(大資閥)의 세력으로 인하야 말살될지 알수업다 그리하야전남의 생산액은 졸지에격감되엿스며 남선일대주민에게도 적지안은 악영향이다 그리고그와가튼 거대한사업이 공사착수이후로하는품삭 삼십사천에 무참하게도죽은노동자가십수명이며중경상자가오륙십명이요곡동소요(穀動騷擾)등죄명으로경찰의손에회생된자도수를헤아릴수업게된것은무엇으로보든지불행이라할수잇고자긔의사업만또는욕심만채우기위하여죽는사람은대부분비림에 부처버리며 친척이나잇는사람은 마지못하여 겨우치상비(治喪費)만지불될뿐이요엇한필에 백원이상으로 버지사오백원식이나 주고 매매하엿슬뿐아니라 염세(鹽稅)로 매년삼사원식이나 밧처왓든 염을한푼의대상도 주지안엇고 한갓자염기구(煮鹽器具)인『가마』한개에이십오원식을 주엇스나 삼천여호염업자중에 가마를 가진자가겨우 오륙십명에 불과하엿슴으로얼마안되는 이십오원이나마 가마가진자만 돈구경을 하엿고어업(漁業)으로 볼지라도 어구(漁具)인 발소유자가 오십여명중 허가(許可)잇는자는 십여명에 불과하엿고 허가업는자가사십여명임으로 허가잇는자에게만 매명에 이백원식밧게안주엇다 이에딸아 수천년이래로어염업에다 생명을 붓처오던이만주민의 살길는이로써 전부말살되엿스며 종래의 연고자들이한푼의대상금액도 구경못함에 민심은 극도로 흉흉한지라 사정에당한 이만주민을대표한 연고자들은 그살길과 어기、염전(漁基、鹽田)의대상액(代償額)을지불하여달나는뜻의 진정서(陳情書)를 조선총독에게 제출한일도잇섯스나 아직아모소식이 업다고한다

中央試驗所의 技術講習二種

其一 製紙講習

中央試驗所에서는 昨年八月第一回製紙講習을 開催하야그好果甚大하얏슴으로 當業者의希望이增加하얏는데今年은京畿道의依賴로 道內當業者를無하야 [illegible]講習을開催하는中이다 그리고그他各道에서도 希望이잇서更히講習을續行開催할豫定이라 다그런데本講習의主된 目的은朝鮮內에優良한製紙原料가多産함에不拘하고 在來의方法으로써는原料만을만히虛費하야利益을擧키困難함으로 原料叩解의改良으로써의製紙法及乾燥等에依하야薄物製紙를 講習하는것으로이로써原料의節約과品位의向上이될수잇서 製紙家의利하는바甚大하다고한다 또한講習者에게는實費頒布의種子를無償配布한다고한다

其二 機業講習

同所에서는民衆化의第一着手로서本年五月부터 織物仕上料金의低減을斷行하고 同時에機械의開放利用의途를開하야 一般의好評을得하는中인데 다시來七月부터左記要項에依하야 女子機業指導者의養成을目的으로하는同時에 同所年來의試驗成績普及을計하기로되엿다 機業은朝鮮工業의大宗이오 農家副業의樞要한地位를占하얏스며 또한이는婦女子의勞作으로되는關係上男子의直接指導는朝鮮의風習上至難한點이잇슴으로 女子指導者養成은 가장急務로되어잇다 同所에서는大正十三年第一回講習을開催하얏고 今年은第七回目인바 講習科目도每年時代에適應한것을擇하고講習者에對하야서는 補給金制度도잇슴으로 希望者는頗히多數이나 設備나經費의關係上二十名으로限定되얏다 要項其他는 다음과갓다

第七回機業講習要項

一、講習目的 機織及色染의技術과簡易한學理를講習케하야 地方의指導者를養成함
一、學科 機織法及色染法의初步(每週一時間을受講時로하고他는實技實習時로함)
二、實習 機織實習朝鮮內에서有利하게製織할수잇는綿布麻布及最近需要增加한紡績麻布及最近發達한人絹織物及朝鮮內製織에適한絹布並各種交織布
機織準備(整經、糊付、整經等)及各手織機、足踏機의取扱法
色染實習絹布、麻布、綿布의堅牢色染
一、講習生資格 年齡十七歲以上의女子로서左記各號의一에該當한者
一、公立普通學校又는尋常小學校卒業者로서一個年以上機業의傳習을受한者又는共同作業場或은家庭에서一個年以上機業에從事한者
一、本所長이前號에揭한者와同等以上의學歷과技能이잇다고認하는者
一、募集人員 二十名以內
一、講習期間 七月十二日로부터十一月十七日外지
一、申込手續 講習志願者는別紙樣式(一號)에願書에履歷書(二號)를添하야 郡守를經하야道知事에提出할事 受講許可者는許可通知書戶籍抄本及出身學校의學業證明書를要함
一、申込期限 六月二十日外지에本所에到達함을要함
一、許可通知 受講許可는六月二十五日外지本所에서道知事及本人에게通知함
一、補給金 講習中은一人에對하야月額七圓을補給함
一、講習費用
一、講習中의實習材料는本所에서支辨함
一、講習者는講習中本所設置의寄宿舍에合宿케함 寄宿은一個月約十一圓을要하고 其他雜費約三圓으로함(合計一個月十四圓) 卽補給金外에月額七圓을要함
一、講習者는往復旅費를準備함
一、講習修了證書 講習을修了하고成績良好한者에게는講習修了證書를授與함

副業奬勵次로 養鷄講座開催

륙월이십륙일부터일주일간 金泉消組積極活動

【金泉】 경북김천(慶北金泉)소비조합(消費組)에서는얼마전에 개최되엇든총회석상에서 권무리사 사임원제출문제에 대하여서는 시임원수리여하가 즉시조합의 운명을좌우 결정하는때청을 가지고잇슴으로 다시그것을 리사회에넘기엇든바 리사회에서는 리사제씨의 노력으로권무리사의 류임당해를구하고 다시해조합의 사업으로 각농촌에부업을 장려하기위하야 현재부산동래 양계원에서 전문적으로 양계사업에 종사하고잇는 김재련(金在煉)씨를 강사로 초청하야 오는륙월이십이일부터 일주일간을두고 당지 금융조합원에서양계강좌를 삼신문지국 후원하에 개최하기로되엇다는데 찬조료는 일인오십전식으로 신청장소는 삼신문지국과 소비조합이라는바 발서부터 청강지원자가만타고하며 해조합의 장래에대하여서는 일반이 막대한기대를하지고 잇다는데 실로권도에광명이희혁하다고한다

水組地域內에 農事를改良

收量의增收를圖謀코저 慶南道五個年計劃

【釜山】 경남도(慶南道)에서는도내각수리조합(各水利組合)의지역(地域)내에 적극적 으로농사개량을 금년으로부터 오개년계획을가지고 현재반당평균(反當平均)삼석이두사승(三石二斗四升)을사석사두로 증수식히기로하야 임니이실필 조합에좌긔각년별로반당수량(反當收量)의증가를 도모하게되얏다고 한다

▲昭和七年度
▲反當 三石五斗五升
▲總量 五七〇、六一一石
▲昭和八年度
▲反當 三石五斗三升
▲總量 六二二、七三四石
▲昭和九年度
▲反當 三石八斗七升
▲總量 六八一、二七四石
昭和十年度
▲反當 四石一斗二升
▲總量 七二七、〇二七石
昭和十一年度
▲反當 四石四斗
▲總量 七七六、五二八石

自働開閉의 便器蓋發明

咸安의趙李兩氏가新發明 家庭衛生上大貢獻

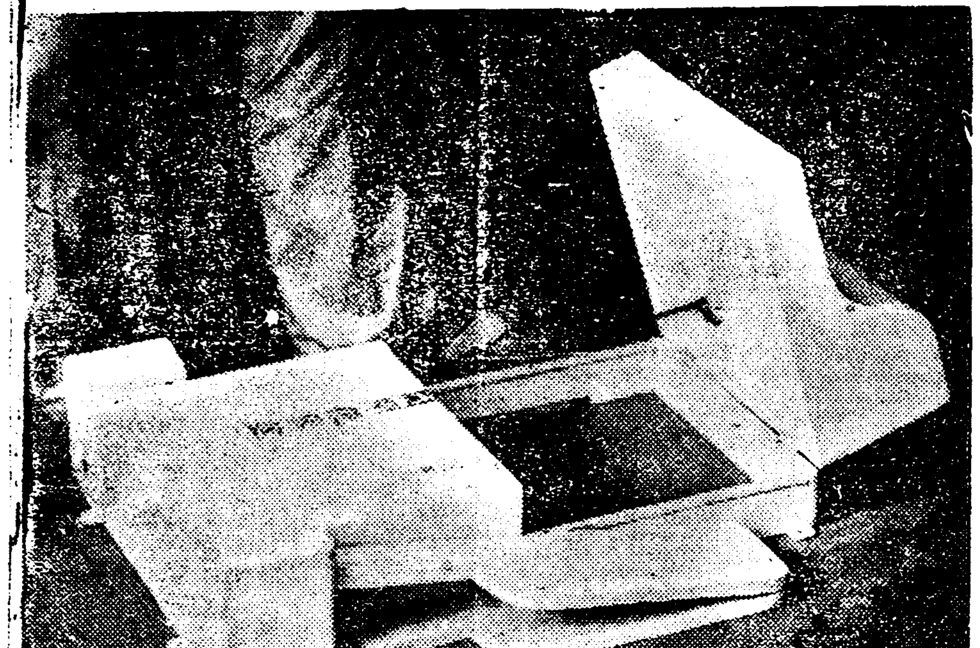

【釜山】 발명의천재를가진경남함안읍(咸安邑) 조창룡(趙昌龍)씨는얼마전에 동래수영(東萊水營)에잇는 리상봉(李相鳳)씨와공안으로 자동개폐편기개(自動開閉便器蓋)를 발명하야 방금전매특허(專賣特許)(六七四四番)출원중에잇다 이편기개는 지극히간단하야 일본식변소 이면갓다노코 네귀에못(釘)만처두는것으로사용법이란발판에 올라서면 자동으로열리며사용후면 또한 자동으로닷치게되는데 체중(體重)이 일관이상의 소아이면 자유자재로사용할수잇다 가격은렴가로 제조할수잇다하며 도위생과(道衛生課)에서도일반가정의위생상지극한공헌이라하야 취장할 모양이라는데 발명자는 그래도불완전하다하야 이긔계가 사용후닷칠때에「회가루」(石灰)가자동으로뿌려지도록 가공하겟다고 방금연구 중이라하니 이것이완전한상품화하야 나오게 되면일반가정에수요가가만흘리라고관측됨으로 방금부산진 (釜山鎭)방면에다 공장설치준비 까지하고잇다고한다 그리고조씨는재래각상점에서상품에 사용하는봉투의 불완전을늣겨오든바 석유관양철을 리용하야 봉투에풀을붓칠때 봉투상부에다 양철을삽입(揷入)할것을연구하얏는데 이리하야 봉투에여하한 물품을넛코라도 두번만접어서 눌러두면 내부의물품이 결대로 쏘다지지 안는것을발명하얏다 이것도방금 신안특허(新案特許)를출원중인데 곡물상 기타일상수요가 만흔것만큼압흐로 긔대된다고 한다

寫眞은自働開閉便器蓋와組合의發明者 右 李相鳳氏左 趙昌龍氏

採葉嚴禁으로 肥料取集無路

一千七百餘戶廢農地境 迎日神光森林組處事

【浦項】 경북 영일군 신광면(迎日郡神光面)일대에는종래록비(綠肥)용으로활엽수(闊葉樹)를 매년봄마다 전면민의총출동하야 엇거다 논에비료로사용하야왓는데 영일삼림조합(迎日森林組合) 에서는금년부터그채취를 엄금함으로 면내천칠백여호농가에서는 농사를 지을수업다하야 불안과공포에 싸혀잇다는데 그사실은당지는산간지대(山間地帶)임으로토질이경(硬)하야 다량(多量)의록비(綠肥)를 넛치안으면 부식(腐植)치 안어벼의성육(成育)이불량하리라는데 록비대로대두박(大豆粕)을만히주면 될수잇스나 현하농가경제(農家經濟)로보아도저히금비(金肥)를 만히 줄수업슴으로 그수확(收穫)이삼분지일이상 감수되리라한다

信川金組管內의 農民負債激增

부채상환할길이진혀막연 一人平均二百餘圓

【信川】 황해도신천(信川)군내에는 금년의새로히 설치된북부금조(北部金組)를케하고문화(文化)온천(溫泉)신천의세군데 금융조합이잇는바 현재 조합원이삼천뉵백륙십구명으로조합원의채무가 칠십오만 사천칠백팔십일원이라는데 이케 일인당평균액을본다면 이백륙원 이라는엄청나는 수자를 나타내게되는바 일반은이가경할액수에 새삼스러히 놀래임을 마지안는다는데 그대부분이 삼인혹은사인을련대하고 채용한농촌의 부채로그중에는 관상외길흠일코 야간도주한채무자도또한적지안타는바 련대인들도다가튼 파멸도중에잇는 소작농들이만치 크다란공포와 우수에차이여 잇다는데 금조당국의처치 여하가크게 주목된다고한다

最近의 木材市況

一二割低廉

朝鮮內木材界는實需期에入한것과滿洲材의輸入杜絶落葉松의伐出遲延等으로供給이不足된結果樹種을組合하는等不均衡이生하는等一時的이나마活氣를呈하얏는데目前新材의出荷를豫想하야大口賣買側의投機買가적음으로大口賣買는皆無하다前年에比하면去來가比較的적고市勢도一二割低廉하다

義城郡比安에 消費組合創立

【比安】 경북의성군 비안면(比安面)에서는일반세민의경제운동을 니르키고저 우선소비조합을 창립할목적으로 약일개월전부터 박영모(朴英模)김영수(金永壽) 량씨가맹렬한활동을하여오든중 그동안에 응모된구수(口數)가빅칠十구백여구에달하엿슴으로 지난이십이일 비안공보교실에서 응모조합원전부의 출석과김성진(金聖鎭)씨의사회로 창립총회를 개최하고 만반사항을 토의한후 오는오월이십오일경부터는 실무에 착수할계획인데 당일선거된 역원은다음과가트며 이러한 운동이드물든지방이니만큼 일반의 희망은팽창한것이라고한다 그러고 조합원에는제한이업고일구(一口)금액은 일원으로써 이회료를입하게되엿스며 다만 일구라도환영하는바 언제라도 가입을수리하는것이나 주저말고 더욱다수가 입하여주기를갈망한다고한다

組合長金勝鎬 副組合長朴容秀 理事朴英模 金秉圭 監事李時雨 朴大喆 曹正金永 評議員朴洪國 李昌雨外 二十七人

變態的乖候로 麥作全滅狀態

農民들은生途가漠然해 江陵郡下農民慘境

【玉溪】 강릉군옥계면망상면(江陵郡玉溪面望祥面)일대는원래부터 요부치못한 궁면으로이래수년을 거듭하야 흉년을당하야 주린창자를 움켜쥐고근근이 살아오던바 작년도에 뜻하지안은재변으로 여간작농은지세、地로지내여보리는 전멸상태에 빠저서 희망이업게됨으로 농촌인심은 자못불안한 와중으로흉려가며 장차그들농민은 무엇을먹고살는지실로전도는막연하다고한다

무서운蝗虫群이 雲霞와가티行進

方今몃百億萬머리인지 알수업는蝗虫의떼가 一日百마일의速力으로써 傍若無人한態度로西南아푸리가의 空中을 幷行하는中이라는데 이것이지나는곳마다 田野에 靑色을남겨두지안는다고한다 그被害地域에 居住하는一農夫의말을들으면蝗虫群은宛然히幅이五百哩가량되는 한떼의구름이空中으로 지나가는것과갓더라고한다

×

트럭크로써 이들退治코저하얏스나蝗虫群은 이들넘어가버리엇고 乃終에는飛行機가지出動하얏섯스나 아모所用이업섯다한다 그리하야지금當局者도어찌할方策이업서袖手傍觀할수밧게업시되얏는데 蝗虫이大群의 分裂을 기다려 個個히征伐을하겟다고벼르고 잇다케-프타운附近도지금이被害를 當하게되엿스나 北部地方의野原은全部먹어버린 이蝗虫群은 이제飽食이되엇슬터임으로 이地方은 그대로지나가지나안을까하는 觀測도잇다

×

被害地本國인英、佛、伊三國에서는方今이蝗虫害防止에對하야協議를하고佛領아프리가殖民地植物保護의 中心機關인佛領西蝗害硏究委員會와 會議한後倫敦에잇는帝國昆虫學硏究所는 國際蝗害防止會本部로하기로決定하얏다

×

實上 蝗蟲驅除에關한國際的協力은 一九二〇年羅馬에서會議한것을始初로 當時關係各國에서는 問題를國際聯盟에提出하야 蝗害에伴한飢饉及疫病防止를爲하야 全世界의協力을求하려고한일까지잇섯다

平南蠶種製造所 順川郡으로移轉

【平壤】 평안남도원잠종제조소(原蠶種製造所)는평양에서순천(順川)에이전하게되엿다 칠년도예산에는 일만오천여원을 계상하여 건물무지 상권이만사천여평을매수한후농구사(農具舍)농부사(農夫舍)창고(倉庫)등을건축하고잠실(蠶室)을신축하엿다 또구년도에는 칠만여원을계상하여잠구(蠶具)의완비를하기로되엿다잠종제조는 칠년도는 평양에서제조하고 구년에는 평양과 순천서 절반식 제조하다가십년부터는전부를 순천에 이전할계획이라한다

商工業者의 渡航證明廢止

大邱商議決議

【大邱】 대구상공회의소(大邱商工會議所) 역원회(役員會)는 이십오일오전열시부터 회의소에서 개최한바 그석상에서조선인상공업자(朝鮮人商工業者)가 일본으로 건너갈려면경찰서에서증명서(證明書)를가저야되는바 이를폐지하도록 건의하기로 결의가되엿스며 부과금(賦課金)체납자(滯納者)삼백인에대한도합천원은 단연히 차압처분을하기로하고 그외에도 다섯가지를결의하고폐회하엿다

種穀업는窮農에 二千圓農資融通

咸北東上興農組에서

【東上】 함남신흥군 동상면(新興郡東上面)에잇는동상흥농조합(興農組合)에서는림시대부금사천원중 이천원을 그곳궁농가중종곡이업서 곤경을 못하야폐농할 지경에잇는 오백팔십삼호에지난이십일일부터거리로대부하얏다는데 일반궁농가 에서는동조합의 혜택을 충송한다고한다

비는왓서도 暴風으로걱정

【大邱】 대구부근에서는비가 오지아니하야 보리에도 그영향이불소하며 모자리에 물이업서서 농가에서는 큰걱정을하던중이십오일 새벽세시반부터 비가오기시작하야 오전열시까지 십사미리(十四粍)의 강우량이잇섯는데 일적천금의 이비를보고다소간안심을 하게될가하든중도에 폭풍이불며 비는것고말앗스며 심한바람에 보리가넘어질염려가 잇다는바 만일이번바람에 보리가넘어진다면 그수확이 반감(半減)되겟다고 일반의걱정은 말할수업다고한다

『도마도사-진』의 生産高增加

採算이有利케된새문에

『도마도사-진』은 當初五萬箱計劃이엇스나工場의設備不完備其他關係로三萬箱可量의生産밧게업섯는데最近은市價가計劃當時에比하야三割可量昂騰하야一箱六圓을발하게되얏슴으로採算이非常히有利하게된바 今年度(自七年九月至八年八月)는十萬箱可量의生産을 보게되리라한다

京畿金組理事會

京畿道金組理事會議는道廳第一會議室에서二十五日午前九時부터擧行되어左記問題의指示及諮問答申이잇섯다

◇指示事項
一、官公署並産業團體等과의連絡協調에關한件
二、組合員預金에關한件
三、貸出金業務에關한件
四、延滯貸付金整理에關한件
五、資金操縱에關한件
六、擔保物鑑定에關한件
七、職員에對한貸付金에關한件
八、職員服務에關한件
九、事務員昇給에關한件
十、事務所內外의整理整頓에關한件
十一、法規硏讀에關한件
十二、其他雜件

◇諮問事項
一、一般財界不況에鑑하야組合經營上特히考慮를要한다고認하는點及此對策으로써現在取하는方針並將來取하려는方策
二、昭和六年度中의延滯貸付金整理의實績並將來整理方針

法律問答

【問】 甲이乙에게百七十圓을借用하얏는데 每月二十圓四十錢(利子三圓四十錢을包含)式十月間十回에分하야 支拂하는所謂月收契約으로하얏습니다 五回나支拂하다가 二個月間月收를支拂못하얏더니 別로利子六圓八十錢을請求하오니 法律上乙은今後에도 每月利子包含二十圓四十錢外에 三圓四十錢式請求할意向입니다 甲은二個月遲滯된二十圓四十錢에對하야만利子를주랴합니다甲과乙의法律上正否를敎示하야주시옵소서(月收生)

【答】 利息制限令에依한利子以外에는法律上支拂할義務가업습니다

【問】 距今十八年前에母가成年子의名義로잇는土地를親族會決議도업시未成子의叔父에게七年間期限으로其土地를賣渡時에過限하면買收人의所有가되기로契約을成立하엿던바過限後에其叔父가任置하엿던自己의印章을任意로行使하여右土地를自己名義로所有權登記를하엿스니 只今法的手續을하여도차즐수가업슬가요 (其時未成年子가只今成年)

二、寃罪賠償法이滿洲에는何時에施行합니까右賠償에對하여는警察官吏의게逮捕된날부터起算합니까

【答】 親族會에關한規定이朝鮮에施行되기는大正十年十二月一日以後입니다그以前에는親權者母가親族會의同意업시未成年의財産을處分할수잇습니다

二、寃罪賠償法의滿洲에施行될時期는알수업습니다

【問】 一、本人이三年前에某運送店에店員으로雇傭되엿삽는데 店主의父妻女三人과의婚談이有하야 本人다려離婚하라하야離婚外지하야約婚이成立되엿사와 婚禮式에諸般準備를進行中第三者의誘言에誘惑되야破婚이되엿습니다 約婚不履行에對하야損害賠償請求할수가잇슬니가요

二、離婚後에二三處의婚談이잇섯스나 그에게妨害가되여破意가되고 아모리生覺하와도信을잃어他處에다시求婚할수업시되엿스니 店主에게娶妻를하도록請求할수가잇슬가요 全義一讀者答生

【答】 婚禮式準備로因하야消費된金額에對하야는 賠償을請求할수잇습니다

二、店主에게娶妻케하여달나고法律上請求할수업습니다 (辯護士欄承烈)

婦人常識

『아이』가업는 婦人에게

笹岡省三

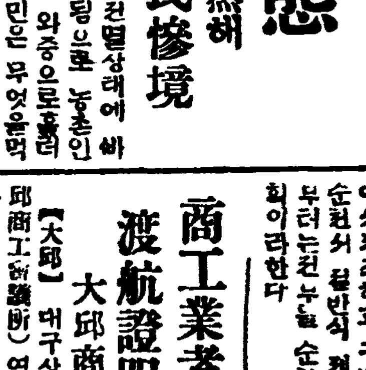

「三千不孝에無後爲大」라고 고인도말한바와가티 가정에『아이』업는것만큼적막하고쓸쓸함이업슴은 오인이 항상체험하야 잘아는바이다。고금을물론하고 남편이 가정에 락(樂)을 붓치지못하고 축첩을하야 외방출입이 쓰니지아니하야 가정에불난이 항상쓰니지아니하는원인도 十中八九가 본처에게 자식이업고 부인의 건강이조치못한것이 최대원인입니다。이『아이』업는 원인은남편이심한 림질로말미아마 고환염(睪丸炎)일명『산증』(疝症)을이르키게될때는 남자정충의 작용을 전연일흠으로 부인이무병하드라도『포태』치못합니다만은 이와가튼 례는극히적고 대개는 부인의 자궁병으로인함이 대부분입니다。

그러면 이무서운 자궁병이란엇더한것이냐 자궁병중에도그성질이 여러가지고 따라서종류도 여러가지가잇스나 대커로말하면 다음과갓습니다。첫재로 월경이불순하고 월경통이잇고 아레배와허리가 영기고압허 배속에 등어리가 생겨상하고 오금에서 속다리가 영기고 항상수긔가잇고혈색이 가생기고 두통 현긔 상긔 각긔가생기고 사시창천 수족이냉하고 가삼이 두군거리고 숨되여 밤이되여도 잠을일우지못하고 만신이 노곤하야 조곰한일에도 실증이나고 감정의변화가 심하야 조곰한일에도 화를잘내며 지내간일을 흔히 걱정하며 슬퍼하야 어린애가티 성미가 급해저서소위『히스테리』증을 이르키게됩니다。

또이외에도 입맛이업고 대변이고르지못하고 소변이자저、소변시에혹 알흐기도하며、무심한때라도、소문이가렵기도하야、내외동침을하드라도、별자미를 몰으게될때는발서 병증이중해진까닭입니다。

또이외에도『대하증』이란、계란흰자위가튼것、붉으수름한물가튼것、또는 누른코물가튼것피가석긴 푸른것이 흐르게됨니다 이러한증는 자궁병에반다시 따르는증세인데、이것이 불임증(不姙症)의 또한큰원인이되는것입니다。

이러한증에는 격렬한산성(酸性)이 잇슴으로 완전한 남자정충이 자궁에드러오드라도、이산성으로 말미아마 독살됨으로 자연포태하지 못하게되는것입니다。

필자는 대대선조의 의업(醫業)을 계승하와、의업에 종사하는 관계상 동지와 협력하야、이가정비극을、구할목적으로 본소원속의 도전박사(稻田博士)이하 좌등(佐藤)서권(西卷)북권(北畠)三階學士의집필로『녀자일생비결』이란 소책을 출판하여 무료로 세상에반포한지 발서 이십유년간、일본내지는 물론이고、외국에까지 넓이반포되여、자궁병으로 고생하는 가정부인에게일대로 지침(指針)을 드리게되엿는가승은 무엇보다 감사한일이외다。

자궁병으로 고통하는분 또는 자식업서적막한 세상을 허송하는분은 조곰도 주저마시고엽서로 신청하시면 이자궁병자택치료서와 최근의 완쾌자(完快者)일람표 또는 약의설명서등을 무료로 앙정하오니 朝鮮日報에서 보셧다하시고 東京市京橋區新榮町四ノ一 笹岡婦人病硏究所로 통지하심을 바랍니다。

이책은 조선국문으로 알기쉽게 번역한것임으로 누구가보드래도 용이하게 알수잇는책입니다、이책만보아서알어두시면 아모리 중한자궁병이라도 자긔손으로 용이하게 곳칠수잇는것입니다。

또는 부인병에 대하야 말삼이잇는분은 봉서로 자세히 문의하시면 친절하게 회답합니다。

(이사진은 본소지도에 의하야 자궁병이완치하고『애긴』를어든 平北碧潼郡碧北面北下洞金錫麟氏아들입니다)

朝鮮總督府及道並滿洲並關東洲

반듯이보라

◎警察官近間大募集
▲講師는斯界의權威!!
▲講義는平易懇切!!
▲受驗合格率正히百퍼-센트
警察官志望의諸君! 受驗準備의絶好指針盤 靑年諸君을爲하야 立身出世의門扉를 打開하는唯一의열쇠
◎光輝燦然한 官途에就함은男兒의本懷
會則申請次第直送함 但二錢切手封入을잇지말고
京城府壽松町一ノ一〇五
朝鮮警務學會 電話龍山二九六

돈모기大王
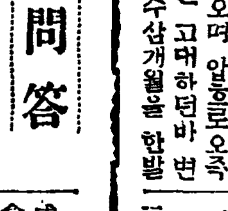
實用 型錄 物腸 脹機
五合의쌀이 八升이된다
宣傳賣出中 特價卅八圓也로함
大阪市此花區野田驛前
石橙機械製作所 (型錄進呈)

筆生
男女勤人學生 遠近不問自宅 寫字業收入確實 申込次第依賴 內容進呈함
大阪港區夕凪町三丁目文藝世界

價格型錄進呈
醫療器械製品
京城府長谷川町
高野製作所
振替京城四六八〇 電本1226 611
(但病院醫師에限하야型錄進呈)

當ル二十七日ヨリ特別大公開
大人三十錢 學生小人二十錢 の破額料金にて大公開
見よ更に巨砲を連れて萬軍に見ゆる中央館の特別大興行
新興キネマ太秦撮影所特作時代劇
原作入江一夫 監督松田定次
結城重三郎 泉浩子 松平郎子 主演 外時代劇部オールスターキャスト
武州の雙龍 全八卷
原作德富蘆花先生 脚色入著不二
中野英治 高津慶子 松本泰輔 主演
不如歸 全十五卷
川島武男(中野英治) 片岡中將(松本泰輔) 千千岩(草間實) 片岡浪子(高津慶子) お豐(岡田ます代) 浪野敏子(山路ふみ子)
外新興現代劇部オールスターキャスト
新興キネマ 封切場 中央館 永樂町一 電話本局三〇一四番

五月二十五日부터 破格의大衆料金
階上 大人四十錢 小人廿五錢 階下 大人廿五錢 小人十五錢 어린이十錢
◆월리암폭스超特作무비톤全發聲映畫(필님式)
各國의女子 全九卷
巨匠라울월슈氏監督作品
빅터막그라그렌氏、그레타닐센嬢主演
에로그로百퍼센트、폭笑가운데 눈물이잇고、눈물가운데、우슴이잇섯다、世界의女性들의獨特한에로를 쓰는興味津津
◆유니버살特作全發聲(필님式)
월리암와일러氏監督作品
씌로드의巨頭 全九卷
씌컴푸손嬢、죤레이氏主演
歡樂境씌로드의裡面에흘너잇는赤裸裸한人間生活、사랑과義理와友情과、그리고偶發과罪惡의萬華鏡! 堂堂한傑作
高級映畫 封切 團成社

五月二十五日부터大公開 午後八時始映
階上 大人三十錢 小人二十錢 階下 大人二十錢 小人十錢
愉快한中尉 全十卷 (日本版)
監督—에른스트루빗치氏 主演—모리스슈바리에氏 크로뎃트콜벹嬢
◇파라마운트社超特作全發聲(日本版)
市街 全十卷
監督—루벤맘우리안氏 主演—케리쿠-바-氏 실뷔아시드니嬢
◇파라마운트社特作全發聲
次週『貨物船과女子』
仁寺洞 朝鮮劇場

五月二十五日부터 朝鮮硏劇舍第十二回公演
本營業部作品
人情劇 만나는그날 全一幕
硏劇舍所演脚本
西洋劇 疑惑 全一幕 林仙圭作
喜劇 九死一生 全一幕
青春劇 學窓로맨스 全一幕
悲劇 光明을찻는人生 全十二場
悲劇 子江의帆船 全一幕
悲劇 女賊哀話 全二場
常設 第一劇場 電光一七五五番

朝鮮上古文化史 (三九)

丹齋 申采浩

第七章 衛氏滅亡과 漢四郡의 建置

東夫餘高句麗와漢四個國의倒滅된年代를發見하고보니 東北에는東夫餘가 高句麗와激戰하야 이를征服하는동안에西南에는漢武가衛氏와激戰하야이를滅亡하야 朝鮮天下에兩大事實이同時에進行하엿다 말하자면前者는朝鮮族사이에일어난 싸움이요 後者는漢族과漢族의싸움이다 그싸움이

同一한時

代同一한疆土안에서일어난싸움인즉 彼此에複雜한關係가 업지아니할것이다 그러나傳來한記錄이 그關係의狀況을 明言할수업슴으로 이제漢의 侵入과 衛氏의 滅亡을 敍述하는 동안에 前述한바 東夫餘와 高句麗의戰爭한年代를 對照하야 그二二의關係된事實을 紹述할뿐이다

濊의叛亂과漢의援救

東夫餘가 濊를征服하고 定都함은 이미前述하엿거니와 公元前一百二十八年에濊王南閭가叛하야 漢에乞援하엿다 漢武帝는 支那帝王中侵略主義를가진者라 南閭의請援에應하야 彭吳賈를보내여 濊의兵卒과 糧餉을發하야 『滄海郡을맨들라』는詔를나리고 東夫餘를치거늘 東夫餘가 血戰한지 三年만에 마츰내漢兵을 大破하야 驅逐하엿다 後漢書에는 濊君南閭가右渠를反함이라하엿스나 濊는東夫餘의屬民이요 右渠와는關係가업스니 後漢書의所錄이明白한妄說이다

漢武帝의右渠使滅과四郡分設

漢氏이 東夫餘에서 敗退하고 直擊하려하나 南方의 閩越과北方의 匈奴에 對한 戰爭이急하야 他顧할暇隙이 업섯다가 公元前一百九年에이르러서는 南方의戰事가 大략結果되니 이에또朝鮮을侵略하라하나 다맛東夫餘는 强悍하고險遠하야 一朝에成功하지못할줄을알며또衛氏의 餘衆집이 群衆이아닌줄을알고 이에衛氏를攻伐하기로 決定하엿다 그러나 이때衛氏의第三世右渠가王이되야 漢의貫隸를闕지안음으로 藉口할거리가업서 이에使者涉何를 王儉城에보내여右渠를訪問하고 稱臣을勸하여 다가 돌아오는길에

國境浿水

에서右渠의使者를죽이어 一便으로衛氏에怨을挑하고 漢의使命에依하야 遼東東部都尉로 涉何를任命하엿다 이에右渠가漢의 離間策과 涉何의無禮를미워하야 마츰내發兵하야 涉何를쳐서죽이니라 漢武帝가이를十數一週의 藉口할好機會로알고 이에擧兵하야右渠를칠새 左將軍荀彘는遼東兵五萬으로 樓船將軍楊僕은 齊兵七千으로 侵入하엿다 처음에는右渠가 屢次大破하엿스나 다 衛氏의 部下가 거의朝鮮支那의 流賊의集團임으로 漢의金帛을밧고 右渠를배여 漢에投降하엿나 右渠의大臣

成巳가홀로反抗하다

가右渠의子 長에게被殺된後衛氏가드되여亡하니 漢武帝가그 영을난우어 眞番臨屯玄菟樂浪四郡을設하엿나 四郡의位置와領域에關하야 歷來學者들의爭論이非常히紛紛한것이다 是非는別論하려니와 이제그槪略을말하자면 漢武帝의四郡郡縣이元來興京以東이나 鴨綠江以南의朝鮮列國을占領하야 設한것이아니요 다먼遼東半島에잇는衛氏를滅하고 그영에다가朝鮮列國名을가져다가 郡縣名으로지어分散한것이니 이를려면四郡內에高句麗國蓋馬縣等이잇지만興京以東의 高句麗國蓋馬國等이自在하며 四郡內에華麗縣不耐縣樂浪郡이잇지만 鴨綠江以南에華麗國 不耐國 樂浪國이 依舊한것이 이를證明함이다

衛氏滅亡時東夫餘高句麗其他列國의參戰與否

史記에「眞番辰國、上書欲見天子、右渠、又、壅閼不通」이라하야 右渠亡하기前에 朝鮮列國이모다漢을通하야右渠를攻하라한政策의證據를나타낸다 이는戰事實인듯하다 무릇衛氏는이一個流寇로서의集團으로 一時朝鮮三京의一인王儉城今海城을陷落함에不過하거늘 朝鮮列國의力으로 이流寇를驅逐하지못하고 外援을求하라함은何故이뇨 支那에據하면衛滿은漢의反臣盧綰의同黨으로서 綰은匈奴로도망하야 東胡盧王이라稱하야 熟州遼西等地를據하고 滿은王儉城에돌어와 朝鮮의王位를簒據하엿스니 그러면匈奴가盧綰의聲援者일쁜아니라 또한衛滿의聲援者이니 衛滿이匈奴를聯合함으로 朝鮮列國은漢을聯合할밧게업스며 漢은匈奴의同黨인衛滿을치는同時에 또朝鮮列國을聯合할밧게업다 漢書에 文成傳

匈奴黨衛氏王國을쳐

史記에는「東伐濊貊朝鮮以斷匈奴右臂」라하엿스나 衛氏는濊도아니요 朝鮮도아닌즉 이에의漢武帝의衛氏征伐은 朝鮮列國을援함이어늘 漢代의史官들이남의나라의事實을記함에는넘우도寫實하야 衛氏를朝鮮王으로記하는同時에 衛氏征伐을朝鮮征伐로記한것이다 만일衛滿이 朝鮮列國과漢武帝가편일진대 어찌하야衛氏滅亡의戰役에 朝鮮列國의 聯軍이업섯드나 대개 我國史는稀缺하야 當時의事實을傳치안코 오즉支那史인史記 朝鮮王滿傳에 그戰役의大略을記하엿슬뿐이다 그러나 支那史는 매양主觀的偏見이甚하야 新羅의力이唐以上에超出하엿스나 新羅唐聯軍에다 그戰役을記하엿고 오직唐의出兵과戰略과 功을記하엿슬뿐이오 한마되도 新羅人의作戰에關한말은업섯다 이와가티衛氏滅亡의戰役도 반드시夫餘나北夫餘나高句麗나或은其他朝鮮列國의聯合戰爭일것이다 이를闕하야記치아니한것인가 한다

에쓰페란토講習

夏期

場所 市內需昌洞輔仁學校

期間 二週間(每日二時間)

開始 五月三十一日下午五時半

講師 金億氏

會費 壹圓

主催 朝鮮에쓰페란토協會

後援 朝鮮日報學藝部

學藝

短文數篇 (11)

丁來東

中國 新聞의專家를請하여다가講演을하엿다는데 그中에成捨我라고하는분이『中國新聞의將來』라는題에 講演한原稿가發表되야 筆者가보는中 이러한말이잇다 成氏는中國新聞界에二十年을貢獻하엿는데 그前에는 自己가總編輯으로잇스면서 모든것은모도다自己가編輯하고 글은혼자서大部分지으며 그外에는外埠의新聞을抄하야내엿다고한다 또그前에는한文章家가 혼자서新聞을하여가려고한野心을가지게까지한일이잇다한다

勿論 只今에와서 혼자新聞을한다면 퍽우수운笑話가되고말것이다 그러나成氏와갓흔實例도 中國에는잇스며 朝鮮에서도 新聞雜誌를勿論하고 글쓰는사람은 亦是幾人에不過한例를볼수가잇다

朝鮮과가티 글쓰는사람의待遇가업고 事實에잇서 有閑者의玩弄으로밧게되지안한境遇임으로 글쓰는사람도 적기는적겟지만은 一面으로는 編輯者의偏見이나 發表機關의獨占等成見을 다바리고 發表機關을絶對로解放하여야하지안흘까하고生覺된다

타고아의一面

印度詩人 타고아는 안되와갓티世界에 紹介된人物이다 타고아는 東洋文明 卽精神文明을 主張한者로서 더욱有名할것이다 그는中國도왓것스며日本에도몇次온模樣이다 그러나

中國 에왓슬때에는 徐志摩等幾人을除하고는 그의歡迎을하지안흔模樣이며 甚至於講演할때에 타고아反對한騷動까지잇섯다한다 筆者는타고아에關하야 아는바가퍽적다 그의詩集『新月集』『飛鳥集』等이잇슴과 그의 論文『現實……』이란것을 오래前에읽엇스며 最近에와서 그가味詩를일때에는 白衣를입힌少女를數十名 舞踏을식힌다는것을알앗슬뿐이다 그리고는 그의私生活에關하야는 全혀알지못한다 그리다가近來에友人某氏가 中國의怪人吳稚暉氏가 타고아를辱한글이 잇다는것을알여주고 또羅田德三의 무슨冊에타고아는 印度에서큰地主인데 그小作人을搾取하는

程度 는 如干甚하지안하다는것이잇다는것을알여주엇섯다 그리하야該氏에게吳稚暉言行錄을 어더보앗더니 그글의內容은 精神文明을主張하여야物質文明을抵抗할수업다는것을氏의諧謔的言辭로써스며 結局은 詩人이詩나쓰지 무슨國家事며 世界事를論하는가하는意味의글이엿다 그러나吳氏의該文은 더밝할것이업스며 다음에 타고아가 큰地主이란데關하야 一言할外한다

筆者는 近來에와서더욱곳긴바가잇스니 그것은곳큰돈이잇서야 큰工夫를한다는것이다 只今과가티 資本主義社會에잇서서世上의모든일이擧皆돈으로되지만은 工夫

亦是 이例에싸지지안할것이다 첫재로冊을求하야보드래도 돈이必要하며 일을하지안코冊을보고만인스라도 爲先돈이잇서야한다 經驗을엇기爲하야 旅行을하려도 첫재로돈이 잇서야한다 今日에잇서서는非但實業家나企業家뿐만이돈이잇서야하는것이아니요 甚至於學者까지도 돈이업서서는 안된다 金錢世界와比較的因緣이 먼詩人까지도 돈이잇서야한다 印度의詩聖타고아도 精神文明을主張하건 그러케詩聖이되기까지에는 多額의金錢을虛費하엿슬것이事實이다 朝鮮에서는

偉大 한文人이 나오지안는다고 漫罵하는사람이만타 그러나 美麗한薔薇花도양에서肥料를吸收하여드리지안흐면그 美麗한꼿을매놀수가업는것과맛찬가지로偉大한詩도亦是타고아와가티小作人의地皮를긁지안하여서는 詩도을플수가업는模樣이다 朝鮮에서도큰詩人이나지안한것은 큰地主로서詩에뜻한사람이업는模樣인가닭이다 朝鮮에서 新興財閥이니하면 손곱게某某큰地主를들며 事業家들을놀자면 곳大地主들을게된다 그러나詩人이나文人을시임에는 아즉外지큰地主를해지못하는模樣이다 그럼으로結局은 큰詩人 或은偉大한詩人은나지안하엿다고말하야 過言이안일가한다

筆者 가이글을草하는것은 偉大한東方詩人을故意的으로誹謗한다던지 或은偉大한詩人이되려면 몬저大惡地主가되라고提唱하는倒戈的意味에서쓴것은안이다 다모蔷薇花가튼아름다운詩도 小作人의 新月가튼聯潔한詩도 勞働을搾取하지안흔限에서 大하여질수가 업다는것을 말할이다

新家나 實業家는 歡迎을하면서도 詩人 文人은 歡迎을하지 안흔것도 金錢의消費만하는關係인지 全혀理由업는일은아닌가한다 달하서라고아와가티偉大하게만되면야 詩人도 一般社會의歡迎을바들지알수업슬것이다 더군다나 現代와가티 金錢萬能時代에는 物質文明을 主張하지안코는 詩人도趣勢를하거나 精神文明을主張하고를 莫論하고 偉大하게될수는업는것이다

故鄕에도라와서 (四)

咸大勳

故鄕豐川은아모變化가업다 戶數로는것도別로업고 商店等의發展도몰우겟다 또一般靑年들의文化的向上도업는것갓다 다못한가지눈에뜨이는것이消費組合形態로의『大同組合』이생긴것만이異彩이다 『大同組合』은百數組合員이잇는데 開店以來薄利多賣主義를쓰기때문에 賣上高도만흔편이고 그에따르는利益도相當하다한다 더구나消費者로서도安價로사게됨으로 一般은퍽은깃부게이를利用한다고한다

×

나는兄님과豐川뒤 實맵다운날 人城에올나갓다 오래간만에城우에발을올겨노흐니 普通學校時代에이곳에每日올라와 꼿을쏫고나물캐든생각이自然소사나 넷感懷를자아낸다 이豐川城에는樹木이茂盛하여 봄과녀름에綠陰을볼수잇고 가을에는丹楓을볼수가잇다 더구나城에올라스면 四五十里는압해展開되는田野를밟어볼수가잇고 멀리南쪽으로 磚石 長岩山의雄雄히소슨姿態와 東으로 九月求王山의妙峰을 바라볼수잇다 압프로 滾滾히흐르는 南川水는 西으로흐르고 東으로부터 西으로흐르는 이흐름나린물이 닷처지는곳은 津江이니 이는黃海의 一津浦로 大小船舶이 多期를除하고는 어느때나 鎭南浦 仁川等地로 航海한다 豐川城에올라스고 四野를바라보니 넷模樣그대로 아모變化업다 그대로눈압해 展開된 野가 少年時節에보든 그대로다 南川水滾滾히흐른 苗板에 프른게좌도든것이 넷사람의 模樣도넷과다름업고 平和를象徵하는 이싀골의 불려진山에내손으로심은 역갈나무가 커서 제법역이 되엿고 六角亭도 잔띄우에 우리가심은 생나무들도 자랄내로자랏다 그엽運못에 든少年時節이안라가울게도 그리워진다 이곳에서뛰놀든넷날의追憶! 봄이면꼿쏫고 쏫엮그면서새잡으려단이든생각이 長成한오늘날 이길을것는나의머리를호흔때 果然내가해노흔것이 무엇인가하는 부그러운生覺이난다 오! 天眞하든 넷날의少年時節이여! 歲月은흘너나의나히벌서二十六! 落地風霜을격고도곤오늘날그립은故鄕의山川은 넷파조금도다름업시나를마져주건만 내가山川에게報答할 아무것도업는것이섭섭하다 그러나나는故鄕의山川에게 盟誓한바잇나니 그것은朝鮮을爲하여할일을어나 이것의成功與否는 只今踰칠바못되거나 지안켓다는것이다…… 나는 다시금내가이鄕를對한 山河를對하니 더욱나의責任이重한것가티생각키운다…… 나는 兄님들의뒤를쌀아 이城을나려와 鶴德峰을向하며 거르며자못思慮에집펏다 아지못하는새발길은鶴德峰上에올랏다 멀리西便黃海水가보힌다 그우에白帆船가비압기게떠가는것은 一幅畵그대로의 風景이다 쇠님업시波濤치는 바다에는 어니떼나靜止가업고動하고잇다 나는어려서부터 바다를조하한다 이바다에와서 해를보낸것도한두번이안이다 물결이칠석덕 칠석덕모래언덕에부듸처 들틈이질때 이것도모르고모래언덕에서뛰놀다가 버서노흔옷을떼우든생각! 또이들틈이지는줄몰으는새『게』를잡고 돌을줍노라 精神차리지못하다가 물이집어오든생각! 그리고조그마한배를져서어하로해가는줄모르고 지내든생각이다시금내머리에떠올은다 멀리黃海水의 물결진것을바라볼때 少年時節노든생각이간절한同時 英國의海洋詩人 John Masefield (1878)의海洋詩 Sea-Fever의 長後節이생각난다

(漂浪하는집씨의 生活을하기爲하여 또다시나는바다로가야하네 銳利한칼날갓흔바람이치는 갈메기와고래(鯨)잇는바다길로! 그리하여내가찻는모—든것은 가치漂浪하는愉快한동모의자미스런이약이와 오래人동안 밤일한뒤차저오는 고요한잠과 즐거운꿈이다)

이러한詩들의이면서 나는지나간少年時節의꿈을追憶한다

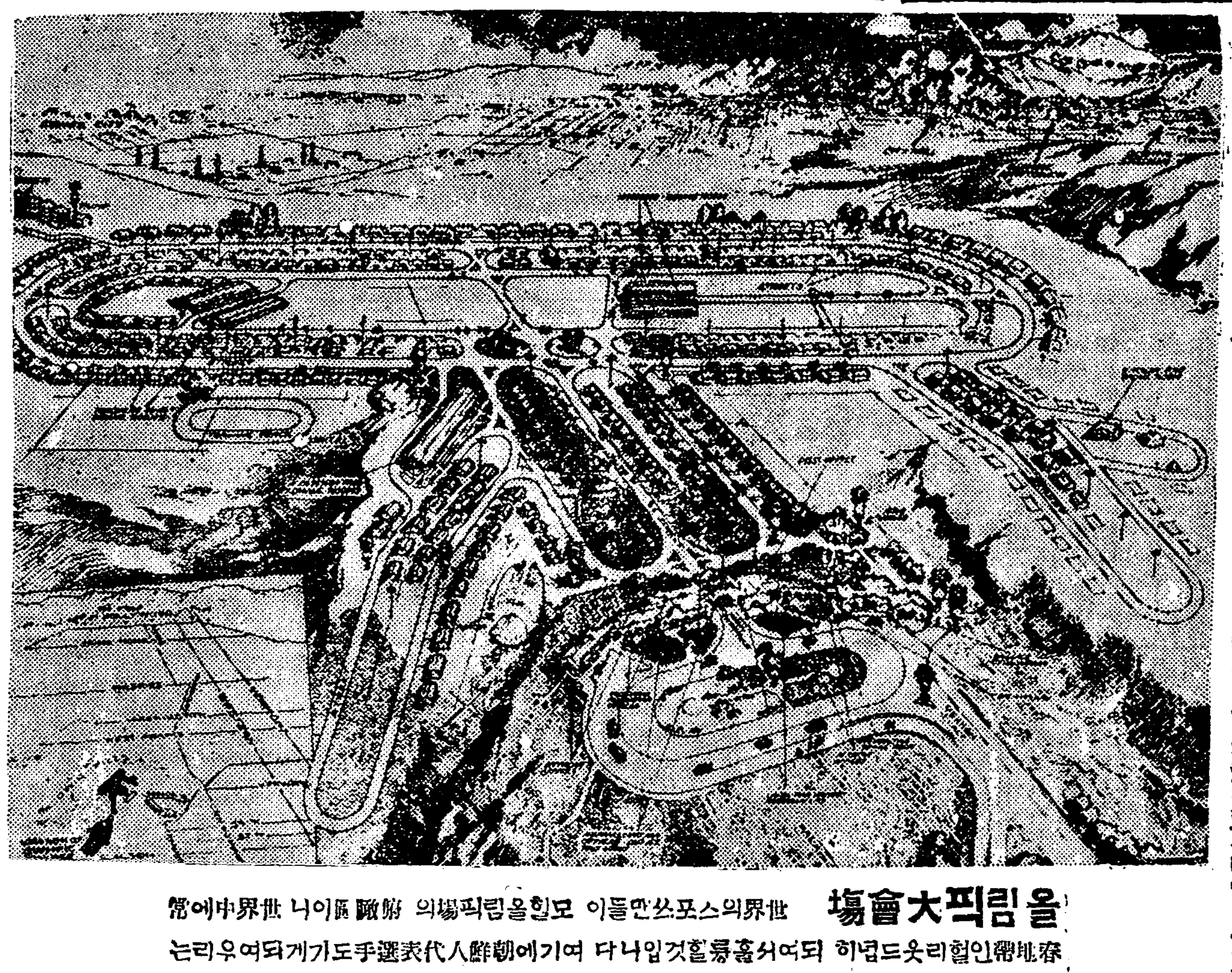

올림픽大會場 世界의스포쓰맨들이 모힐올림픽場의 俯瞰圖이니 世界中에서 常春地帶인헐리웃드넘히 되여서 흥흥할것입니다 여기에朝鮮人代表選手도가게되여우리는 우리선수의勝利를기대합시다

동틀때

洪淳億

첫가을밝은아침공긔는넘우나 정결하고시언하얏다 더구나그곳건한공긔속을 흘더나리는어린벼이삭(稻穗)의 그윽한냄향은 밤새사모치는울분에 한잠도일우지못하다가 집안사람도몰으게 뛰여나온 홍룡이의 거칠게일어선신경을 아쉬웁게도 흐들엇다

『아! 이벼스냄새!』

홍룡이는 서울로가는 한길(大路)를향하야 다름질치든발을멈추고 익숙히살든고향을돌아보며 부르지젓다 이제는그곳도멀어젓는지 멀리자진닭소리가 가늘게들일뿐이요 아직도 어두운 달업고별자진아침의 검은장막속에 어둑컴컴히흔곽만보이는 백양나무숲과 탱자나무가 그리운고향의지경을보여줄뿐이엇다

『커긔가 내고향이러니!』

홍룡이는한숨지엇다 몃칠전까지도 그녕에빵이질하야씨를 인것을스사로맹서하고그녕에사는사람을위하야압서일할것을 마음굿게다짐두는그녕을 이재홍룡이는 울분과감개를이기지못하야 아지도못하는인심거친서울로 도주하는길이엇다

홍룡이는 커쪽에 놉히소슨 안읍찬앵자나무의 새캄안모습을노려보다가 자긔도아지못하게 두주먹을불끈쥐고 부르르떨엇다

홍룡이는 얼마전에 자긔마을로가만히들어왓다가 어머로인지가버린 개화당사람의감화를바더 몃칠압서 상투를끈코 삭발을하얏든것이다 그뒤 그는 동내 젊은놈들을모여노코 힘써 새시대의대세를설명하고 하로밧비 개화운동에참가하기를권유하얏다 그러나 대원군의집정(執政)한 십여년동안에 쇠국과양이(鎖國攘夷)사상에김히물든 동내사람들은 움작이게되는 홍룡이의지혜와 힘이 너무부족하얏다 그래서 개화쟁이라는등 매국노(賣國奴)라는등 비난을바덧나

홍룡이는너무도분하얏다 어쩌밤원방울그는 혼자서 부르짓고혼자서로호하얏다 그러다가 그는 모든것을 참고로하얏다

싸늘한아침공긔가 종래놀무릇지즐바치시언하게 홍룡이의 상혈된얼굴을 시치고지나갓다 이때이다 홍룡이는발을멀리하얏나 바로 홍룡이뒤에서

『얘! 홍룡아!』

하는숨찬소래가들렷다 홍룡이는 무슨힘에붓잡히는듯이 휘돌아보며 직각적으로

『옥분이!』

『아아! 홍룡아』

홍룡이의뒤를 다름질하야쏫차오든옥분이는 홍룡이의 홀목을붓잡으며 늣겨울엇다

『홍룡아너는 나를바리고 혼자서 어데로가려는냐 이세상사람이모다 너를잡빗이라해도 나하나만은 너의뜻을 잘알고잇다 홍룡아……』

홍룡이는옥분이를 쉬어안은채 엇절줄을 몰으는듯이 묵묵히 그를 나려다볼뿐이엇다(中略)

옥분이는 홍룡이의가슴속에 머리를파뭇고 흑흑 늣기며울엇다

홍룡이의눈에서는 두줄기의 뜨거운눈물이 흘너나렷나

『옥분아 고맙다』

홍룡이는 그러케까지 자긔의뜻을몰다주는 이마을에 이다지도 자긔를따라주는사람이 잇는것을 즐거하얏다 그즐거움이 더욱그를 침묵케하얏다 그녯날의그림고 아위운정희의 가지가지가 그의복잡해진머리를 번개가티지나갓다

『애 나를바리지말어라응 나는네가업스면 못살겟다』

목이 죽죽매이는 옥분이의음성은 홍룡이의감정을 못업시 비창하게하얏다 그러나 그는 자긔의 갈곳조차 몰으는길을 옥분이까지 다리고갈수는업다고 생각하얏다

『홍룡아 나를다리고 가자고 나는인케는 집에도 못들어간단다』

옥분이의 애원은홍룡이의간장을녹이는듯 하얏다 홍룡이는어둠속에 흐릿이보이는옥분이의 얼굴을똑바로지라고 나려보다가그를 힘잇게뇌러안엇다 그러다가 그는옥분이를 내여던지듯이밀치고 한걸음을향하야 다름질첫다

『아! 홍룡아!』

옥분이는 그자리에 넘어지며부르지젓다 옥분이가 이러나서홍룡이를쏫차가랴 할때에는발서 홍룡이와 멀리 떠러저잇섯다

『아―나는엇지라구』

옥분이는 홍룡이를 또처가려하다가그만 정신어시 그자리에주저안젓다

아침은차차 밝아온나 한울에서 별들이 자최를 감추기시작하얏다 동편한울엔 오색빗출 뛰운구름이 군데군데이상한모양을하고 떠잇섯다 시언한아츰바람이 우수수소리치며지나간다

옥분이가 겨우정신을차린때는홍룡이는발서 저쪽재를넘어갈때엿다 그조고마케보이는홍룡이의모습은 저쪽아츰노을이 자진재우에서 이쪽을향하야두손을내여흔들더니 그만넘어로 살어지고말엇다

―一九三二,五―

曲戱 어머니와아들 (一)

李無影

때 一九三〇년섯달금음날

곳 農村

사람 徐雄 二十六歲前後
어머니 六十歲可量
嶺子(雄의누이)廿一歲
星順(同上)十三歲可量
金氏(嶺子의兄嫂)卅二三歲
姑母 四十五歲可量
누님 卅七八歲可量
靑年 一、二
巡査

舞臺 小自作農家 ……男과 마루의一部로되여잇다 조그만람푸 特別히다단것이다 左壁은모다 벽가볼으고 便房門쪽벽은 등이부르나 白露紙로 도배를한것이누렷다 군데군데新聞으로부텃다 舞臺를 쏫드러가서 右便으로 회人대 옥옷붉웃안 人造絹아이들옷이걸렷다 舞臺右便壁中央에房門 左便에도 쏙가른房門 마두로通햇나 마루에는고무신몃커레 집신

開幕 섯달금음날밤이다 金氏의누님이 지짐질을하고 姑母는한숨을짓고잇다 아레人목에는 星順이가누어잔다 金氏는寡婦 한낭기를드렷다 姑母의옷은 유난이襤褸하다 밝은츱이라면서도 그들의손은 機械的으로움직이고잇다 姑母를除한外에는 모다그들의마음은 딴곳에……그나마도 먼곳을 헤매고잇다……쎅어놓으는듯한 沈默

姑母 왜 오래됫슬걸 (아모도 대답이업다) 그런데 형님은 어데가셧슬가

누님 (갈남을 두집으며)하두 화가나시니까 말이나 가신다구 나가시더니 엽에 안 가셧겟지 뭘 한엿 가신데 오시는그면요 집에야―

姑母 (金氏더러걱정스럽게)이 사람아 형님 입때 아모것두 안잡수셧나?

金氏 잡순는게 다 뭡니까 별서 사흘채인데 굿그저게 밤 酒 한보식이 잡숫고는줄도 입에 안대셧는데―참딸낫서요

姑母 화가 나시드라도잡수어야지 더구나 로인네가―

金氏 (못드른체)참 큰걱정야요그러니까섯달금음어 밤에도한숨안주무시는군요그커잠간 주무시다가는『애 개 왓니?』그리십니다 그러면 세벌서죽엇다는사람이어떠케 사려옵니까(不平인듯이)커가르면 생각잔어요 그까짓부모실라구 다려나는 자식을 왜생각하신닛까

누님 (不平스럽게)압바 언니두속몰은는소리마슈 부모처노코 자식생각안는부모가어되잇단말유 도척이 아닌다음에야

金氏 그야 자식다운자식이라면―

누님 자식다운자식이래서생각한다면남이나다른게 뭐란말유자식노릇을 못할스록에부모마음은 그런게 아니라우 언니가 어머니처지를바꾸어노코생각해보시구려 집안살림은작구배배쇠여가지 오남매에서 쓸모잇다는 아들는들 다죽지、옹이가나가 죽엇거든옵바가 사시거나 옵바가 돌아가시거든옹이가산다거나―한갑된보인네들、다큰자식을다죽이고나니 무슨경황이 잇겟소

金氏 죽은사람은 죽엇거니와 산사람은 살어야지그커진지도안잡숫고 밤에도안주무시고그커『옹이』『옹이』첫재 산사람이 배여날수가잇서야잔우 아주머니

姑母 딱한 노릇일세

金氏 그도그러치 자식들을다 죽엿스니 뉘인들경황이잇겟서요그러니 잇다금자식생각도나시겟지만은참으시고살도리를 생각하시잔구그커『옹이』『옹이』그리시면 옹이가 사러온대요 그런부모마음을 니는왜날마두 울으스옵바 왜몰음니가 누님압다그럽언 사려게실때 그래언니가그러케울엇수?

金氏 (잠잠코갈남를두집는다)

누님 (숭컨한듯이)젊은이들도 그런데 항차륙십보인이자식생각하시는것을 그러케야단이우

金氏 ……

姑母 (말흘돌이듯이)그래옹이는정말 소식몰으나

金氏 소식이무엇입니가(소굿하니)그러니가(손곱는다) 여덜해군요 집나간제가다려나든해 부산이라든가 하는데서편지한장오구 입때소식몰으지요

姑母 왜창수가 일본서보앗다더니……?

누님 그것두 헛밤이래요 죽은게야요 죽엇서요 그럿잔쿠야 입때소식이 업슬리가 잇나요 우리 시삼촌이그라는데『아러서』라는나라로갓기쉽다 그랍니다

文星群 (58)

夕影作

문병칠은 영애를생각하기보다는 애가타서햇시만 결국영애와건홍을하고서 이것은내것이거니……하나마음이노히면서도 정홍권의 그미첫(美點)외에는더발견할수업는데에 불만이엇섯다

놀보는얼굴맵시등 작그대로 언제나 쳐다보고 가르는인형을요리보고저리보아도영애가가지고잇는그것이엿다 영애의날마다 독거워지는회장날마다 사치스러워지는치장을보면 입의영애도그빗나든청춘이스러커지는듯십고 자긔의게논가리고 아웅으로 쑴여보히는것가티엿나

이런것은 귀생에도잇지안은가? 자긔가료리집에서본극생이나조곰도다른것을영애에게서 발견치못할때 그는영애와의환락생활에도 권태(倦怠)를늣기게되엿다

또한자긔는녀자들이갈구(渴求)하는듯한돈! 그황금의세력이잇스나 아프로점점새로워지고어엽버지는 나어린녀자들을얼마든지 갈아드릴수가잇지안은가? 영애도내게잇서서이케부터는 한개의페물이다―라고 생각하엿다

페물―이라는것은 영애자신으로도누긋진바이지만 영애와 문가의 그생각은달럿나

그한편은 자긔를완전히타락되엿다는의미로생각한것이고또 그한편은 자긔를반족식할만한 창이(魅力)이사라졋다는의미다

문가가 결혼당초에는 그바랄뚱이가밧게만나가도 한시간이멀다하고 드러와서 영애의 치마쇠리에매달려 지냇다그리고그 병정들싸지도 추축늘아니하든것이 한달도못되여새벽이되여야 술에정신까지 일코 엉금엉금기여드러왓다

영애는 오히려 문가가왼종일자긔를못살게 구는것보담이려케늣게 드러오는것이 훨신 마음이편하엿다

그러나그문가가 왼종일나아가잇고 밤이되여도 안드러오는때는고독하엿다 이고독은문가를 한시라도못보아서 생긴고독이아니라 이러한 역경에서지내일사록 거긔다가안일한 생활에 커질사록 그리운것이 잇고그그리운것을삽지 못하니 그에게는 고독이 차커오는것이엿다

이러케고독한에 모든는사나히라도 차커와 주엇스면!―이러든도레 종호가 성각이나 고종호는의 가긔와머리신것이어나혓에 그는새로운 사나회를사괴이고십헛다

그래서영애는 문가를차커오는보탕자들과도 숙친하게되엿다 문가가 업슬때 차커오는사나히가잇스면 문가가업서도를러드렷다 불러드려서―담배를 태우게도하고 화투도하고 기롱도하엿다

이러는중에 영애는 이들에게는가에게 대하는것과가티아무런비판도업시 그들이하는데로응하엿다

그래서 그들이차커오는때는 기생의집에 기생을차커오는십리로영애를차커오고 문가도이런눈치를 아럿는지 몰랏는지 그러나영애로서는 이들도모두가인간답지안엇다 자긔의눈섭하나를움직이는데 그들의 마음과행동을좌우할수잇는 못나고 더러운작자들이라하엿나

영애는완전히 이만큼변하엿스면서도 종호의 그엄숙하고 정중한 용자(容姿)를잇지안엇다

그는지금에 얼마나 그인물이커젓스며 모든것이향상되엿는가?하엿슬때는 종오는 놉흔 희망봉에 서서잇는것갓고 자긔는 지느레미가무든 인어(人魚)와가티 바다맨밋바닥에서 처다보는격이되지안엇는가?하엿다

그런생각을하면 그는한업시슯엇다 슯은쇠레는(로레라이)라는젼설(傳說)과가티 배를라고 암초를도라가는 종호를 자긔가 그에게일측이보히지안는 그마력(魔力)으로 홀려서라도 노살(腦殺)식히고십헛나

타인강의 달밤을 긔며리자을마지하는날 나는 아름나운 노래를부르고 나의고흔몸을달빗에목욕하며 삼단가튼머리를 빗으로비서내리면서 달밤의라인강에배들을모라오는 종호들이 편단에도부르지자!

영애는 이와가튼꿈속을헤맷다

聖經夜學에도 靑天霹靂의 閉鎖令
亦是許可업시는못한다고
諺漢文도배울곳업는그들 街頭에無聊彷徨

【鎭南浦】 진남포비석신흥양감리교회(碑石新興洋監理敎會)와 장로교회(長老敎會)에서는 각각교인들에게 언한문 성경을 가르치기위하야 수십년전 부터 교회마다 성경야학(聖經夜學)을설립하고 교회안에서 청년들이열심으로가르처왓슴으로어떤 곳은 사십명혹은 오십명비석리 감리교가튼데는 매일밤 백오십 여명식이나 모이여 선생십여명 이가르처오든중 지난 이십오일 진남포부청학무계에서는야학교관 계자들을 호출하여다가 방금도 당국에서 인가를엇기전에는 야학이라도취체하라는명령이왓스니 오늘밤부터는 일체야학을 폐하고다시인가수속을제출하여인 가를바든후에 계속하라는 그야 말로 청천벽력가튼명령이 나리 엿슴으로 각당국자들은 물론일 반은도당국의 처사를 알수업다 고비난이놉다는데부당국과각량 학교당국자는다음과가티말한다

府當局者談

이문제는 부당국인 우리도알수 업습니다 아마 진남포경찰서에 서 경찰부로보고하자 경찰부도 당국으로 조회가되여가지고 부 청으로 이런명령이왓다고 생각 됩니다 미안하지만 이미당국의 명령이잇스니 다른 조건보다도 인가문제이니까 인가를 엇기까 지는 당분간폐하고 속히인가원 을제출하도록하면 인가가안될 렴 려는업스리라고생각됩니다 운운

碑石里敎會 洪箕疇氏談

금세올시다 넘어나의외에당하는 일이니까부청에올나가서도에 에하고왓습니다지요우리야학교 는시작된지가금년까지십삼년인 데야학교일홈까지성경야학으로 되여잇고또는교회내남녀청년일 동할것업시 국문 모르는이들로 아서 국한문성경이나 볼수잇도 록 가르처오든것인데 십여년간 하여오든것을 지금와서 인가니 무엇이니하니 당국의 처사를알 수업습니다 하여간 명령대로할 수밧게업고 오늘이라도 교회간 부들이모이여 선후책을 강구하 여보겟습니다 운운

新興里敎會 林貞烈氏談

한달전에 신흥리 파출소에서 오라고하기에 야학을 가라치는 리경재군과가티 갓드니 그에에 야학에대하여 세밀한 조사를하 드니 아마그것이 동기가되엿나 보이다 다른조건보다도 인가엇 고야한다는것이니까인가수속여 부는 우리 녀자청년회에서하든 사업이니만치 속히 간부회를열 고의론을하려니와 지금은 학생이 사십이나되여 가라치는 사람이 나배우는사람이매우열심으로출 석하여 비가오나눈이오나 피차 재미잇게 모이든터인데 부득이 명령대로 오늘저녁부터라도 폐 할밧게업스니 방이라도 리용하 여 무엇을배우고저하든 학생들 의일을 생각하니 말할수업시섭 섭합니다하며 눈물을먹음는다

各種傳染病에 威脅밧는江陵
천연두와바라지부스만연 郡民人心極度不安

【江陵】 강릉군 하에 천연두(天然痘)가대만연된다함은긔보한바어니와 금월이십사일 까지의 환자의 수효는이백명이고그중에서 사망된자가 이십칠명이란다수라한다 그런대 요지음은읍내대정정(大正町)부근에는『파라지부스』까지 발생되여실로강릉군은 전염병의 포위를밧고잇는셈이어서 주민들은 전전긍긍하고잇다한다

◇寫眞은폐쇄명령을당한비석리 성경야학생일동 (記事參照)

面議面民結束 面長排斥猛烈
戶別割敎育費까지不納

【龜浦】 경남김해군 대저면(慶南金海郡大渚面)에서는시장 문제로분렬쟁탈전이 계속됨 은 루차보도한바와 가티면장대 협의원사이에 심이 갈등이나서 분규는 일익우심할뿐아니라 협 의원팔명은 면장불신임안을 제 출하는동시에 소화칠년도(昭和 七年度)면예산까지 부인하엿슴 으로면민들은 면장의 반성(返 省)을긔대하엿스나 여전완강한 태도를고집함으로 이것을 어데 까지던지 대항하기위하야 금년 제일기분(一期分)호세와호세부 과세는군으로또는면사무소로직 접밧치고 면경비가되는 호별할 은칠머로불납(不納)하며또는칠 년도예산과 부담학술강습비(學 術講習費)등납부를 부인한 결과고지서들을반환한것도그중에 수십명에달하엿다 그러고만일면 장이완만(頑慢)한 태도로서 니어재직(在職)한다하면서인심은 점점악화되여이이상의공기가험 악하게될지모르게되리라한다

作料를請負하야 小作權을放賣
呼訴無處의奮作人 郡廳에殺到陳情

【金海】 경남김해군김해읍마마리(慶南金海郡金海邑馬麻里)에잇 는소작인십명은지난二十三日오 후구시 동군청에쇄도하야 우리 의소작권이전부취소되어살수업 다고소리를질으고진정(陳情)한 사건이잇섯는데 이제 자세한내 용을들은즉 동군대저면 출두리 (同郡大田面出頭里)에잇는일본 인와전관일(窪田寬一)은전긔마 마리에잇는자긔의소유토지약사 십두락을 동면김덕곤(同面金德 坤)이란자에 소작료의청부계약 (請負契約)을하고또동김덕곤은 소작권방매(放賣)에부처아모허 락업는전긔십명의소작권을취소 하야 그런소동을일으킨것이라 는데 군농회는전긔와가튼 악지 주의비행을막을량으로각관계자 에게출두통지장(出頭通知狀)을 발송하얏다한다

賭博석레 言爭타가殺人

【天台】 연백군해룡면흥운리(延白郡海龍面興雲里)정보연의 집에서는 지난십칠일 오전삼시 반경에 살인사건(殺人事件)이 돌발하엿는데 그원인은 도박상 습자(賭博常習者)들이 모이여 도박을하다가 피해자는 말하기 를나는 부모님시하에서 이와가 티날이밝도록 도박을 할수가업 스니 미안하나 집으로가겟다고 하면서 가는것을 가해자 (加害 者)말이 너는우리의동무됫스니 먼저가지못한다하야 량인은 결 국언쟁을 일으킨것이 가해자는 가젓든칼로 피해자의 복부를찔 너서 즉사케한것으로 가해자는 현대주재소에 검거되여 엄중한 취조를맛치고연백서(延白署)로 호송하얏다한다

被害者 農 鄭容錫廿九才 延白郡海龍面興雲里

加害者 農 鄭德萬四十一才 延白郡海龍面孟山里

定期總會召集
迎日勞組 六月五日開催

【浦項】 영일로동조합(迎日 勞働組合)에서는 지난이십삼일 오후구시부터 동조합사무실에 서 위원회를 개최하고 다음의 토의사항을토의하엿다한다

討議事項

一、定期總會開催의件 六月五日午前九時 場所迎日靑年同盟會館

二、貸付金整理의件

三、年金徵收의件

四、規約改正의件

五、大會準備委員 徐命出 吳貞根 李爲伯

慶山郡에 殺人事件
犯人逮捕送局

【慶山】 본월십육일대구지방 법원김검사급도공의(大邱地方 法院金檢事及道公醫)량씨가경 산군압량면백안동여중우의사체 검안(慶山郡押梁面百安洞呂仲佑死體檢案)을 하여간사실이잇 엇다그자세한 내용을 탐문하면 본월초순경에 전긔 여중우는동 동박상화(同洞朴相和)외가티면 면동사와 동반하야 야유회(野 遊會)를하고 돌아오는길에우박 상화는그주광을 목이거여 중우 의복부를발로찬것이긔인되여즉 시로음식을전폐하고소변을통 하며복부가부어서여러가지방면 으로 치료에 진력하엿스나원체 내장이 만히상한고로 약석이무 효하야 무한한고생을 하다가본 월십오일 삼십오세를 일기로불 귀의객이된까닭으로그와가티하 엿는데 이것을안경산경찰서(慶 山警察署)에서는즉시박상화를 체포하야 당서에 유치하고일체 취조를 맛친후 송국까지하엿다 하며 피해자의 일방으로고소 도제긔하엿스나 넘어 고독하며 빈곤하야 그유족의 장래가말이 못된참상으로듯는자는동정의눈 물을흘릴뿐아니라이사건의장 래가 또한엇더케 귀결되는가를 자못주목중이라고한다

十五時間勞働에 賃金廿八錢也
名實不符의救濟工事

【襄陽】 지난사월하순경부터 양양군 양양면(襄陽面)강현면 (降峴面)구역내이등도로교량수 칠개소를 강원도 빈민구제예산 으로 가설공사를 시작케되엿는 데 밥에주린 부근빈민들은매일 수십명식 모이여서 지게질달 구등로력을 지독한 십장들의감 독하에서 아침다섯시경부터 오 후여덜시경까지 약 열다섯시간 동안을 죽도록일하고 저녁에갈 때는 최고이십팔전 삼십전등의 전표를 밧게되니 청부자의영리 본위로 보는것보다 공사가빈민 구제라는 근본 의미로보아서일 개청부인의 사복만 채운다는것 은 넘우나불가하다고 일반은비 난한다

四圓未滿債金에 家產什物沒收
피해자고소를제긔 麗水에無道한債鬼

【麗水】 아무리야박한세상이 지만은 일금삼원 칠십전이라는 만치안흔채권(債權)에 하등의 법적수속도 밟지안이하고 채무 자의집에달여들어 밥지여 먹는 솟(鼎)을 비롯하야 심지어수저 가락과조리주걱이며 식칼 요강 등속까지이르도록 몸동이만 빼 어노코 전부를 집행하여간잔인 무도한채귀(債鬼)가 전남 려수 (全南麗水)에잇서 일대 문제가 되어잇는동시에 피해자는 경찰 에고소를 제긔하엿다고한다 이 제그내용을 조사한바에 의하면 시내조재근(趙在根)(四八)이란사 람이 지난달일 그이웃에사는신 금석(辛今石)(三七)에게도칠원을 차용하엿든바 삼원칠십전은 반제하 고나머지 삼원칠십전은 생활이 극도로난처하야 밋처지불치 못 한것인데 신금석은 지난이십일 오후한시경놀연이 채무자의 집 에달여와서 주인의 승락이업슴 에불구하고 그와가티 가정집물 을몰수하여 갓슴으로 피해자조 재근은지난이십삼일당지경찰에 필경고소를제긔한것이라는바일 반은동사건에대하야 엄중 처치 를바란다하며 조재근의 가족들 은남의집에가서방황하여 다가손 으로먹는중에잇다한다

第四十二回 黃海老會定總
大盛況裡終幕

【安岳】 일년에 한번식모이는 조선예수교장로회(朝鮮耶蘇敎 長老會)에서십이회황해노회(黃 海老會)는예정과가티지난십칠 일안악읍교회당(安岳邑敎會堂) 내에서 목사 김정묵(金正默)씨 사회로 목사(牧師) 삼십오인장 로(長老)칠십일인비대표(非代 表) 어십여인이외에도방청자이 무려수백명에 달하야 대성황리 에 개회하고 회무처리를순서히 진행 종결한후 이십일오후오시 에 각교회총대는 각각자긔처소 로도라갓다는데신사안(新事案) 토의와래회장소는다음과갓다한 다

◇新事案

一、各敎會에서牧師를採用하되 五年마다一次式其敎會에서數 人이投票하여投票點數를達하야 採用하기로總老會에請願할事

一、地方을따라聖潔敎會가流入 되여耶蘇敎人을유혹하야둘다려갈 뿐만아니라심지어敎會까지근 처는事가許多함으로압흐로는 일련폐단이업도록聖潔敎 會本部로陳情할事

一、其他數十件

◇本會時日과場所

時日十一月廿二日(陰十月廿 五日)

場所載寧邑西部禮拜堂

稻三十餘石分給
種穀업는貧農에 泗川金文起氏盛擧

【泗川】 경남사천군(慶南泗川郡) 일대에는춘궁을당한빈농 계급대다수가식량(食糧)이절핍 되여초근목피로생명을니어가는 목불인견의참상임으로춘경긔를 당하엿스되종곡이업서파종도못 하고동서로방황하는그들처지를 오죽가련이 생각하는 독지가인 축동면배춘리(杻洞面培春里) 김문긔 (金文起)씨가벼삼십석을허러서일 일히분급하엿다는데씨의감사한 후의에일반의칭송이놉다한다

아즉도未洽 金浦地方은

【金浦】 김포지방에는금춘이

女子夜學開講

【淸津】 함북청진부천에잇는 정산학원(靜山學園)에서는오월 십오일부터 칠월십오일 까지의 개월동안 부녀야학강습을 열엇 다는데 강습생은 오십명가량이 라하는바 일반은 만흔기대를가 진다고한다

삭洗濯하다가 氣力업셔溺死
◇눈물업시못볼그참상◇

【平壤】 이십사일오후두시사 십분평양부내경상리(景上里)거 수지에서 세탁하든관림리(貫林 里)일백이십팔번지 로동주영팔 (朱永八)의처김씨(金氏)(三一)가 긔운이쇠잔하여 거수지에 쓸어 저서 그대로익사하고말엇다 김 씨는 극도로 가난한가정을돕기 위하여 삯빨래를하든중 십여일 전에 자식을나어 아즉해산치도 못하엿스나 남의세탁물을 속히 빨어주어야 되겟다는 생각으로 무리히 세탁을나왓다가 긔운이 쇠진하여 못가운데에 쓰러진대 로 그대로익사하고말엇다 집에 남은 갓나흔어린애는 젓을달라 고봇채고잇는 참혹한정경은 눈 물업시는볼수업다한다

레로 한발이계속하야 일반농가 에서는 장래를 매우우려중이던 바지난이십오일새벽부터감우가 내리기 시작하야 동일오전아홉 시경까지계속되엿슴으로모맥과 못자리에는 구급된모양이나 아 직도흡족은못하다고한다

의주소청년동동을 권면히 알수업 서서죽은원인조차뇌문이라한다

饑饉救濟會 同情金遝至
함남고원긔근민구제

【高原】 함남고원긔근민구제회(咸南高原饑饉民救濟會)에서 는 긔이차구제금을모집에 활약 중이라함은 본지로 보도한바와 갓거니와 지난이십일까지 동회 에긔탁한금품과씨명은아래와갓 다고한다

串間定市 吳錫祜各五圓 全相鎬三圓 田原彦藏二圓 附相俊十圓 金泰鉉 金鍾鈞 金仁河 金炳淳各五十錢 尹基俊十圓 朴默奎 曹華淑 趙俊龜 尹景七 姜寶範各一圓 李春燮五圓 李陽眞四圓 趙館熙 金用律各二圓 宋陽燮三圓 蔡炳源一圓 姜燦祐十一圓 崔尙鎔二圓 朱正根三圓 朱昌俊 鄭基彥 李鉉淳 金用白各一圓 金洛夏二圓 趙定九五十錢 累計金三百四十二圓八十錢也

大火災三件!

鐵原서는 五戶全燒
손해액은방금조사중

【鐵原】 지난이십사일밤자정 이나지나서 처량한 싸이렌소리 와함께 화광은충천하고 맹렬한 불길은 철원읍월하리고치집(月 下里高致閣)의집이외 네집으로 비롯하야 월하리일대를 휩쓸어 삽시간에 불길은 다섯집에나옴 겨붓터 당지경찰과 소방대의필 사적으로 겨우진화식혓는데 특 히 철원도립의원에서는 구호반 이달려와 만흔구호에 진력하여 당일에는 중경상자도 만엇스나 다구조를바덧스며 발화 원인은 전긔 고치집의뒷간에서부터 낫 다는바 손해액은 방금조사중이 라한다

兼二浦서도 二戶全燒
損害四千圓假量

【兼二浦】 지난이십사일오전 사시경, 겸이포본정한경식(韓 景植)씨집에서 발화하여 때마침 부는바람을따라 린접한 안병일 (安秉一)씨집까지연소하여이호 를전소하고동오시경에진화하엿 다는데 손해는 약사천원가량이 라하며 원인은 방금조사중이라 한다

長淵서는 二戶全燒
損害三千餘圓

【長淵】 지난이십사일장연읍 내에는 맹렬한 폭풍이불엇섯는 데 밤열시경에 읍내리정재명냉 면옥(鄭在明冷麵屋)나무가리에 서 발화되여 동면옥제분소(製 粉所) 일호를전소하고또다시린 접한수육판매옥(獸肉販賣屋)김 명삼의집까지 여지업시 전소한 후 겨우새벽두시경에야 진화하 엿는데 원체바람이 맹렬하여읍 내를휩쓸번하엿것다는바소방조 원의 진력으로더구나 소방긔구 가 새것이니만큼 소화에충분하 엿는데 원인은 조사중이며손해 총액은무려삼천여원에달하리라 한다

戶稅不公平으로 反對輿論高調
부과율이균평치못해 一般은邑當局을非難

【興南】 함남흥남은작년십월 일일부터 면제(面制)를 읍제 (邑制)로 승격(?)시켜 행정비 (行政費)가 종전보담 더만타는 관계로영업세(營業稅)특별세 (特別稅)잡종세(雜種稅)등이매 우인상됨뿐만아니라호별세(戶 別稅)는 면제당시(面制當時)에 매인당평균 일원팔십전이든것 이읍제실시(邑制實施)이후로는 매인당평균사원(四圓)이라는엄 청나는 금액을보게되야 일반세 민층으로하야금 막대한 고통을 늣기게되는데 더욱이 금년에는 호세부과률(戶稅賦課率)이공평 치못하야 읍민의려론은 이 비등하 는중 읍당국(邑當局)에 질문혹 은불복신입을신청하는등으로반 대의긔세는 점차로맹렬하여 간 다는데 이제호세부과에 대하 야불공평한것을 들면 천긔리 (天機里)에거주하는주종섭(朱 鍾燮)은 토지소유가 이십일경 (二十日耕)이나되는 유산가에 는부과액이 단이십이전 밧게안 되고 작년에최말등으로 삼십오 전을물든리민지(李敏隔)은일원 이십팔전 리상조(李相朝)는 오 원으로되고 다시내호시(內湖 市)에잇는리항경(李恒卿)은 영 업(營業)을 하든작년도 일원오 십전을 납입하얏는데 금년에는 자본도 업슴은머러 불경긔인판 제로 영업도폐지할지경에 빠젓 는데 호세가팔원구십팔전 이나 된다고한다 이와가튼예는 그들 에게만 한한것이아니고 흥남읍 각리를통하야 그와가티 불공평 하게배정된까닭에 반대가 심하 여갈뿐 안이라더욱이 금년과가 튼불경긔에 세금을인상하며 부 과률까지 공평치못하다하야 읍 당국에대한비난이날노놉하간다 고한다

稅金豫算總額 二萬五千圓增加
前年度와의比較

흥남읍은 호 별세의증가에더욱이부과(賦課) 의불공평에 대하여읍민의 반대 여론이 놉하가는데 이제호별세 의예산내역을보면 작년에 구천 팔백구십륙원이든것이금년에는 이만륙천원으로일만륙천일백원 의증가를 보게되엿다고한다 이 뿐만안이라 각종세금에 잇서서 세입경상부 예산액이 작년에삼 만이백이십원이든것이금년에는 오만오천구백이십사원으로이만 오천칠백사원의 증가를 보게되엿다 불경긔가심각 하여 일반적으로 파산(破産)을 당하는 형편에 세금만이인상되 고보니 소수의유산층은 예외이 지만 그날그날의 생활형편에곤 난을당하는 세민층에게는 막대 한고통을준다고한다

戶稅賦課率 不公은事實
某邑會議員 談

흥남읍의 금년도 호세부과액 이공평치못한 까닭에 읍민으로 하야금 반대려론이 놉하간다함 은 긔간한바와 갓거니와이제모 읍회의원(邑會議員)의말을듯건 대 호별세 예산액이만륙천오백원 부과호수(賦課戶數)륙천오백호 에 등급은 특등으로부터사십삼 등까지 사정분배하게 되엿는데 이등급을 사정할적에 아무리재 산조사를 하엿다 하드래도한번 구장회의(區長會議)도업시읍당 국에서 단독으로 사정하여노코 읍회의원회에 당일로서 원안대로 결정하게되엿스나 그후에실 제조사하여 보니부과률이 불공평할뿐안이라 사실에잇서서 억울한점이만타고한다

金泉高普 義捐金遝至

【金泉】 경북김천고등보통학 교후원회에 금이십일일현 재에답지한긔부금은좌긔와갓다 金三百圓洪承日(尙州)百圓金 元渶金七十圓金錫根金五十圓 金碩鎬、李鍾洙、蔡鴻來、安熙 元、南廷鐸、李敬準、南長熙、韓 純致金四十圓金鶴鎭金二十 圓金漢鳳、韓二萬、金鏞洛金三十圓 金漢燮、蔡漢玉、張時煥、金 漢朔、李鍾協金十五圓金大漢、 南啓鴻、白南軾、金熙鎭、全晳 雄、蔡象鉉、曹圭八、小計一、一 八〇 累計一萬五千六百六十九圓也

正體모를 妙齡女子屍體
龍潭江에떠잇서

【楊平】 지난이십일일낫에양 평군양서면룡담리(楊平郡楊 西面龍潭里) 압강에나이이십삼 사세가량되는묘령녀자의시체가 떠잇는것을지나든사람이발견코 즉시소관주재소에급보한바경찰 국에서는그녀자의정체와죽은원 인을 극력조사중이나 아직녀자

河豚먹고 父子가慘死
아이들이생선먹겟다함으로 河豚內臟주어다먹고 怨讐의生活難!

【群山】 옥구군미면신풍리(沃 溝郡米面新豐里) 천경재(千京 在)는지난이십이일 오후한 시경에 로방에서주슨 하돈(河 豚)을먹고 그의장자은구(恩九) (三)와 무참이도세상을 떠낫다 는데 천경재는 원래충남보 녕군주포면송포리(忠南保寧郡 珠浦面松浦里)사람으로 생활이 간구하야 지금으로부터 십년전 에군산에와서 로동생활로 그날 그날을 지나오든터인데 슬하에 어린아들 삼형제가잇서 하로삼 사십전의 버리로는 도저히지나 갈수가업는 형편이엿든것이다 요사이는 해룡의 수확긔이니만 콤 이웃사람들이 써마다생선으 로맛잇게 먹는것을보고 그의아 들이 생선을먹고십다 두루히요 구함으로 자식사랑하는마음에 불연듯 뛰여나갓스나 수중에돈 한푼업서 군산시가로 방황하다 가 서빈정(西濱町) 쓰레기통에 하돈의내장이 잇는것을 발견하 고 깃버서그것을 주어다가가족 네사람이 맛잇게먹은후 그날오 후여섯시경에 어린아이 두형제 를 남기여노코 천경재의부자가 한만은세상을 떠난것이라는바 이것을 불상이여기여 그동리청 년들이 제각기장비를 주선하야 그부자의시체를 안장하엿다고 한다

粟八十斗配給

【安東】 경북안동(慶北安東) 군하에는이만여명의궁민이초근 목피로 근근히생명을 니어가든 중요지음와서는 그것조차 떠러 저가는등궁민은 안동읍으로 몰리 여 거지가날로 늘어가는한편주 조회사 양조회사의 술지게미를 어드려고 매일 백여명식이나몰 리는 형상이야말로 문자그대로 의아귀의 떼로보는 사람으로하 여곰한줄기 동정의눈물을 금치 못하게하엿다는데안동[illegible]에서 는 지난 이십사일부터 군에서배급 한만주좁쌀 오십팔한되 오합과 읍에서 매입한삼십오두로 목하 식량이 떠러진궁민 삼백칠십팔 호일천칠백 삼십에게 매인당오 합의평균으로 분급하엿스나 아 직도맥추긔까지 월여가 남은만 큼압흐로의 적절한 구제가잇서 야되겟다한다

運◇動◇競◇技

義州私立學校 陸上競技大會
來六月三日에

【義州】 의주긔독교청년회(義 州基靑會) 에서는이십여교나되 는의주근방사립학교(私立學校) 가 서로련락도업고 더구나경제 적으로 운동을 장려할만한여유 가업는것을 유감으로 생각하고 그동안 만흔토의를 거듭하여오 든바 만침내 제일회의주사립학 교 륙상경기대회(第一回陸上競 技大會)를개최키로하엿다하며 각 사립학교에서는 여러가지의 미로보아 규정대로 만히 가입하 기를 바란다는바 본대회규정은 다음과갓다한다

一、日時 六月三日午前八時

一、場所 義州統軍亭廣場

一、參加金 每校二圓

一、申請場所 義州基督敎靑年會事務所

一、賞 優勝旗及其他副賞

寧邊에서 市民運動準備

【寧邊】 영변시민운동대회준 비회에서는 지난이십삼일 오후 네시 녕변청년회관(寧邊靑年會 館)안에서홍재경(洪在璟)씨 사 회아래 임원선거와 제반토의를 원만히 결의한바임원은 아래와 가티 선거된바금반은 녕변시민 (市民)의 갈망하든운동회 이니 만치 환희속에서만은찬조가 잇 음에딸아 불과이삼일이나 마다 가티 우승으로지나게 되엿다고 일반은길생을마지안는다고

◇

▲會長洪在璟▲副會長吉允箕 ▲會計金靖善 車南周▲衛生 係崔鏞一 崔應順 張丙日▲ 警護係金承吉外五人▲時報係 各新聞支局▲施賞係李熙顧外 二人▲設備係邊鱗弘外三人▲ 運動係金學信外七人▲接對係 全聖得 金龍淵外二人▲脚戲 審判係邊鱗弘外四人等

全朝鮮 自轉車大會
盛況으로終幕

【浦項】경북포항자전차업자를 망라하야 조직된 포항윤업조합 (浦項輪業組合)주최와동아조선 량포항지국(東亞、朝鮮浦項兩支 局)후원으로 전조선자전차대회 는 예정과가티지난이십이일 신 록이욱어진 남빈정염전(南濱町 鹽田)에서개최되여 장엄한입장 식을비롯하야 경기는 시작되엿 는데경성(京城)대구(大邱)마산 (馬山)을비롯하야각지로부터참 가한수십선수들의우승을다투는 묘기(妙技)는관중의흥미를도앗 다 관람객은무려수만을 돌파하 야장내에는인산인해(人山人海) 를일우어대성황리에오후칠시경 에 맛치엿는데 우승자는다음과 갓다

第一流 一等 京城 韓公楨

第二流 一等 大邱 金小哲

第三流 一等 浦項 張日善

第四流 一等 馬山 姜石祚

(寫眞은競技全景)

井邑에는 暴風雨繼續
麥農損害不少

【井邑】 전북정읍일대 (井邑 一帶)에는지난십사일부터 폭풍 우(暴風雨)가불기시작하야지금 까지계속한다는바맥농가를바라 고잇는농촌에서는맥작(麥作)에 막대한손해가잇다고우려중이라 고한다

奉化에 天然痘發生

【奉化】 경북봉화읍내(奉化 邑內)에는 지난십오일천연두환 자일명이 발생되엿는데 그는시 내 청가풍광(淸家豐光)의 장남 청가풍일(淸家豐一)(로금년세 살)은 어린아이로서 즉시격리 키여 치료하든중 지난이십사일 에 완치되엿다고하는데 하여튼 린근각처에서 속속발생중 임으 로 일반은 특히주의하여주며종 두치안흔 사람은 곳신청하기를 바란다고

通川郡에 雨量洽足

【庫底】 강원도통천군하(通 川郡下)에는일월전부터가물(旱 魃)과 풍세(風勢)가심하여 모 (苗)들이썩어 농가에서는 우려 하고잇다함은긔보한바와갓거니 와지난이십오일새벽부터비가나 리기 시작하는것이 지금까지계 속함으로 상차이앙에는 념려가 업스리라하야 일반은 깃버함을 마지안는다고

地方人事

▲鄭國采氏(本報濟州支局長)二 十五日부터一週豫定으로永同 에歸鄕

眞池洞 市民大會決裂
東西主張各異로

【龍岡】 룡강군진지동(龍 岡郡眞池洞)시민대회는 지난이 십삼일 오후구시에 진지동에잇 는 면사무소내에서 개최되엿는 바 정각이되자 리장김승일(金 承一)씨의 사회가잇슨후 토의 사항에들어가 시내도로수선문 제와 시장구역정돈(市場區域整 頓)문제등은 무사히진행되엿스 나 오는음력오월단오에 개최할 각희추천(角戱鞦韆)에의론이 들어가 동편에서는 추천을주장 하고 서편에서는 각희를주장하 엿스며 또한부에서는 면편대 동회나서 서로규칙에회로계 자는동 갈등 [illegible] 하야 맛춤니작만을 짓지못 드되여 해산되고말엇다는데 가던 결과는 원인을알마 시장위치문제(市場位置問題) 거되여 서로반감을가지는외 저로 동서양면의 감정이 놓 모양인바 동서시민은지둥 가를 반욕혹지말고 호의 로 협력하야 모든일을처리 하는것이 어느점으로보든지 유 리하리라고생각한다고

定州市民 大運動會盛況
지난廿二日에

【定州】 정주체육회주최(定州體育會主催)동아, 조선(東亞, 朝鮮)량지국후원의제륙회정주시민대운동회(第六回定州市民大運動會)는 예정과가티 지난이십이일 정주 공립보통학교그라운드에서열고 홍경래(洪景來)장군이 긴칼을휘둘르고 호령하든 북장대(北將臺)고성지(古城址)에는 신록이 푸르럿는데 점두(店頭)에서해방된 겨아들이 정주성(定州城)이 문허질듯한 큰풀래이는 소래와수천 군중의 환호리에 사십여종의경 긔를 무사히 맛치엿다는바 금년 대회에는정주긔자동맹(定州記者同盟)으로부터 운동시보(運動時報)까지수십회식이나 발행하야 일반관중은 더욱 흥미가진진 하얏다고한다

陽州脚戲大會
金組紀念主催

【陽谷】 김포군양곡금융조합 (陽谷金融組合)에서는오는삼십 일에조합의창립긔념을 기념하기 위하야 낫에는 가장행렬과각희 대회를개최하고 밤에는 활동사 진을영사할계획으로방금준비에 분망중이라는바각희대회의상품 은아래와갓다한다

一等一人農牛一頭 二等一人 海東假一疋 三等一人洋傘一 柄以下略

堤防落成祝賀 農民舞踊大會
一一심판불공으로一一 주최측은비난

【奉化】 경북봉화군내성시민(奉 化郡乃城市民)주최로내성천 제방준공(堤防竣工)을축 하하기위하여 지난이십일에 내 성시장에서 각동리농민(各洞里 農民)을모아무용대회(舞踊大 會)를개최하야 동리별(洞里別) 로시상(施賞)까지하엿든바유곡 (酉谷)해저(海底)적덕(赤德)삼 동리농민 삼백여명과 일반관 람자를 합하여 무려수천명군중 은 상품수여(賞品授與)가 뭇나 자 맹렬한편전(便戰)이 시작되 어 수천명군중은 벌는시가로돌 여단니며 일대 격전(激戰)을연 출한후 서로 양보하여겨우진정 된바 그원인은 당일무용대회에 심판(審判)이잘못되어유곡리일 동 해저리이동 적덕리삼동이라 야할성적(成績)이적덕일동유곡 이동 해저삼동으로 밧귀엇슴으 로 그는 엇던정실관계가잇는듯 하다하여주최측(主催側)에대한 불평이라한다

第四回 **全朝鮮庭球大會**

日時 六月十一日(土曜日)

申込期日 六月五日……

場所 開城府高麗町中央會館코ー트

主催 開城中央會館體育部

後援 朝鮮日報開城支局

新義州市民大運動會

日時 六月五日(日曜日)

場所 新義州高等普通學校球場

申込期日 六月二日午後六時까지

參加金 不要

主催 新義州體育會

後援 東亞、朝鮮兩支局

慶南記者大會開催

時日 五月廿八、九兩日間(開會二十八日午後二時)

場所 統營大和町蓬萊座

準備事務所 東亞、日報統營支局(雨天不拘)

全鮮脚戲大會

日時 六月八日(음五月五日)

場所 新義州驛前(競馬場)

賞品 一等大牛一頭 二等中牛一頭 三等小牛一頭 四等其他等外賞多數

主催 新義州體育會

後援 東亞、朝鮮兩支局

地主舍音輩無理로 小農級困難莫甚
추악한방법으로착취를해
寶城一帶農村窮狀

【寶城】 지주측의홈이청한착취수단과사음배(舍音輩)의중간리익착취수단에 소작농민(小作農民)의 사활문제는 도처에 일반이다 그중에도 심한곳은 전남보성군조성면(全南寶城郡鳥城面) 지방이다 그곳에토지를둔지주들도 칭불할 혹은선수확의작료를납봉하며림농탈경(臨農奪耕)을 의례히 할것으로알뿐 아니라사음이나대리인을착취수단이농난한자로만택하는동시에소위『레채』라는것과보증금이란것을 밧는다 그러고 사음이나대리란자가 새로임명되면 임명된자의명의로작권해제통지서(作權解除通知書)를 일일이발송하고작권을전부변경하는동시에작권료(作權料)라는것을매두락에이삼원내지 오륙원식 바다먹으며작료를올려서 새로 계약을체결하는것이 그예통속임으로 소작인들도소작권을안예이려고그의요구를 응하며새로 엇기위하여오륙원으로 부터 내지백원이백원까지의 퇴물과 당목,옥양목(唐木,玉祥木) 기타각종의선사가 공공연하게래왕함으로 대지주의 사음이나 머리가튼것을 하는날부터 괴로울것이 업다고한다 그럼으로 작권쟁탈(作權爭奪)은농이 극도로만연발난일방 소작농민의 경제몰락는 가속도(加速度)로 급격화하여 파산자가속출하며 신구작인의 충돌은 곳곳마다 일어나며 그에딸하상해업부방해등의 죄명으로 고소질과 구소작의점유권회수(占有權回收)신소작의점유권보지(保持)등의소송(訴訟)이 계속적으로발생하여 인심이극도로 험악하엿다 이에당국에서는 소농계급을 위하여서는 이러타는해결과처리가업고 오히려모방면으로 조치못한풍문까지잇서 당국에대한 일반의원성이 자옥히놉흔터로 당국자로서도 이러한불량배들을 속히처치하도록 하는동시에 지방에서태도가 불미하다는 세평이놉흔 하급관리들도충분이 감독독려할바 이라는소래가놉다

二十餘作人 郡廳에殺到
군수에게조정하야달라고
咸安小作爭議紛糾

【咸安】 경남함안지방에서는 금춘이래로 소작권 변동이격심하여저서 일반 소작인은매우공포를 늣기는바인데 특히동군군북면사촌리동촌리(郡北面舍村里東村里) 량동리는수십명식이나 소작권이동을본 지방으로서초춘부터 신구소작인간에 쟁의가격렬한 나머지에 구작인측의동리청년들은 경찰에 검거되엇든바 지주 규반동신소작인들은갈수록 횡포가심함으로 구작인측에서는 자케들을 경찰에맡어버리고 부득이로구들쏠고 로인십팔명이 지난 이십일일에함안군청에 쇄도하야 군수를방문하고각관계지주에게조정을요구하엿스나 군수는 시기가갓나는리유로 조정을 회피하엿다고하는데 로인소작인 십팔명는일두의희망을관청에나 애소할가 하엿든것이 무참히도 거절을당코돌아갓다고하는데 금후의 쟁의는엇더케전개될지의문중이라고한다

흙이문어저 監督이生埋

【南海】 남해이동면신전리(二東面新田里) 해안매축공사장은김룡철(金龍喆)씨의소유로륙만평가량의 미간지대인데 수십명인부를 사용하야 개간공사에착수하여오던바 지난이십삼일오전구시경감독(監督)으로잇던리장섭(李章燮)은흙이문어지며무처엇다 수십명인부가 달려들어흙을파낸바다락으로 요행히 생명수하엿스나 생명이 의독하다한다

먹을것업서 鹽水로生活

【麗水】 전남려수(全南麗水)는신흥도시(新興都市)라고소문만이 굉장하야각처로부터실업군중(失業群衆)이이마에갓싼도임의정가표를 붓치고 수업시보하드러잇다 그러나 실상인즉소문과반대로 수용할곳이업서 처치를이닐고 멀리차저왓든 무,들은 진퇴유곡이되어 혹수업시납

七十窮戶에 白米一斗式
李時鳳氏美擧

【南海】 남해군이동면초음리(南海郡二東面草陰里) 리시봉(李時鳳)씨는일반자선사업에만흔 관심을 가저오던바궁존을당하야 먹지못하는것을 가궁이녀며 지난사월중에 동리빈민칠십여호에 백미 사신두와보리삼십두(斗)합칠십두를분급(分給)하여주엇나는데 밧게된 빈민은물론이어니와 일반 사회인사까지도 감사하여마지안는다고한다

楊市公普 廿週年紀念式
勤續先生表彰

【楊市】 평북룡천양시공보교후원회(龍川楊市公普校後援會)에서는금년이 동교 이십주년에해당함으로 이를 묵과할수업다하야 개교이십주년긔념식을 거행키로하는동시 동교에서 만십년간을 하로가티 근무하는김택도(金澤道)선생에게십주년근속긔념품(十週年勤續紀念品)진정식을 아울너 거행하기로하야지난이십일날에 동교교정에서 거행하엿다는데 수내빈과 졸업생등이 참석한가운데 이십주년긔념식을 거행한후니어 김택도선생 십주년근속긔념품진정식이잇엇다

極貧民에配給 粟二十一叺을
面職員이醵出

【井邑】 전북정읍군립암면직원(全北井邑郡笠岩面職員一同)은긔아(飢餓)에헤매는농민들을위하야 구제방침을 세우고자면서 자긔들이 출연(出捐)한돈으로 조이십일가마를 매입하야극빈민에게 배급할 예정이라는바동면내유지제씨는마니동정하야 주기를바란다고한다

朝窒王國에恐慌風 機械는休轉狀態
공장의불황은시중에도미처
職工도漸次整理中

【興南】 흥남 조선 질소공장(興南朝窒工場)은소위건설시대에 오천명의종업원(從業員)으로 영원한 호경긔(好景氣)를꿈꾸고잇섯지만 작금의 건긔조질회사형편을 살펴보건댄 만성적(慢性的)인경제공황(經濟恐慌)은머지벌인야구왕국(野口王國)에도 불경긔의 파도가넘치지안을수업서생산과잉(生産過剩)과전력부족(電力不足)등으로인하야공장의기계(機械)는 휴전상태(休轉狀態)에빠지게되여직공의대다수를 정리하지 안을수업것다 여긔서 지난사월의조사를보면,현재의 종업원수는일본인삼천삼백오십칠인 조선인 팔백사십팔인밧게못되여 함께 사천이백오인이라한다 귀긔한바와가티 오천명의 종업원을사용하든대공장에서 지금사천명 내외밧게쓰지안으면서도최근에와서는불경긔가극도로심각화하여매다수의직공들일에충당식힐수업서 라 간접으로 그들과밀접난관계를가진 시민층까지 자못불안에 차여잇다

殺人未遂强盜犯 懲役五年判決

【榮州】 경북영주(慶北榮州) 지난이십일안동법원서 일머들 일시소란케하든 살인미수강도범림덕룡(林德龍)(二四)은 사오개월동안이나 대구지방법원 안동지청(大邱地方法院安東支廳) 예심에서취조를밧고잇든바 지난 십일공판에회부되여 십오일동지청파본검사(播本檢事)의징역칠년구형을바든후 지난이십일에동지청 판사로부터징역오년의 판결을밧고복역하기로결정되엿다한다

鐵瓮俱樂部復興

【寧邊】 령변의체육계에 유일무이하든 철옹구락부(鐵瓮俱樂部)가 나온시는 벌서 십삼년전 대정팔년(大正八年)이엿섯는데 그저 간사개년동안은 유야무야하게 자최를감추고잇다가비로소금년에 아령변운동계의 선두(先頭)인 김학신(金學信)씨외수인이극력활동하여 지난오월 이십일오후에섯시에 령변 공립보통학교에서천긔김학신씨의미십창한개회사와 아울러 선임간부들아

水路使用에憤慨 同胞를射殺
안동현수용소에잇든동포
高麗門事件의詳報

【安東縣】 귀보-지난이십일오전구시경 고려문역(高麗門驛)으로부터 약십정가량떠러저잇는동포의소작수전(小作水田)에서 동포이십여명의 마적(馬賊)이출현하야 장총(長銃)을발포하여 일명은 즉사(卽死)하고 일명은 중상(重傷)을당하야 곳안동현태성당의원(安東縣泰誠堂醫院)에와서치료를밧는중 드되여 동오후두시삼십분경 사망하엿스며 이급보를접한 안동경찰서(安東警察署)에서는 응원대이십여명이 곳현장에 출동하엿다함은 긔보한바어니와 이제그자세한것을 알려보면 동포이십녕이 농장(農場)에서 일을하다가 잠시간동안휴식이되여 잇는중 삼명만이 논(畓)에들어가잇는바 돌연농부가튼중국인 이십여명이출현하야 그삼명에더하여 장총을발포하야 일명을즉사하고 일명은중상을 당한것과 죽어버리고 일명는 무사하엿다하는데 그원인은 미세하나 추측컨대 논에물을대이는데 반드시중국인의 수로(水路)를사용하지안으면 아니된경우임으로 그것에중국인는 분개하야 그와가튼소행을 이르키운것이라고하며 경찰서에서는 곳지주들체포엄에로력중이라한다 제사망한농포의 주소씨명을 알어보면 다음과갓다하며 그는일즉이피난동포(避難同胞)로서안동현수용소에 수용을밧고잇든동포이라한다

死者慶尙道朴發學(三五) 卽死
者慶尙道朴在鎬(二二)

天氣豫報 흐리다비올듯

高氣壓는小笠原諸島附近海上에서日本西部를經由하야南朝鮮으로擴大되고半島附近의氣壓는南中國에잇서서東進하고잇다 南朝鮮는大槪天氣가조코靜穩하며氣溫은昨朝보다三度內外나잇다明日은天氣가조치못하다

最高 一九度七
最低 一一度六
正午 二〇度七

各地天候(五月二十七日)

東京	曇	木浦	晴
大阪	晴	仁川	晴
兵庫	晴	京城	晴
下關	曇	鎭南浦	晴
釜山	晴	安東縣	晴
大邱	晴	大連	晴
群山	晴		

申請期日이臨迫한 籠球兩聯盟戰
三十一日까지接受하야
六月四日에競技開始

朝鮮籠球協會主催와 本社後援의 第二回中學과俱樂部의聯盟籠球聯盟戰은 六月四日부터十二日까지九日間擧行할터이다 ᄀ聯盟戰은中學과俱樂部(專門學校도包含)에分하야리그制로할터인으로 充分한實力을 發揮할機會가만어서 優勝의榮冠을獲得하기에이르기까지 波瀾重疊한接戰이 展開될것이다 이에參加할各團體에서는 今月末日까지 參加申請書를市內鐘路一丁目四六番地 朝鮮籠球協會로 申請하기를바란다

48對36으로 崇專再勝
對哈爾賓籠球戰

【平壤】 崇專體育部主催와本社平壤支局後援으로開催한 哈爾賓基督敎靑年會와崇實專門第二回對抗籠球戰은 二十五日午後十時半부터崇專體育館에서 審判 金光信(關)金義輝下에開戰하야. 哈爾賓前回의敗戰을雪辱하라고 最初부터猛烈한攻勢를取하얏스나 崇專의機敏한連絡을 追及할수업서 前半에는十二對二十二로壓迫을 當하다가 後半에奮起하야二十六對二十五의接戰을演하얏지마는 不及되야合計四十八對三十六의記錄으로崇專再勝하야 哈爾賓雪辱의期會는逸하엿다

反	得	哈爾賓		崇專	得	反
4	15	미히일로프	RF	金永吉	3	0
0	0	처갈린		韓惠德	10	2
3	11	이엘노프	LF	朴永龍	8	2
4	5	포라코프	C	金成郁	18	1
2	3	에고로프	RG	韓淳寬	9	3
2	2	고리에프				
0	0	몰지네프	LG	朴道淳	0	3
15	33	計			48	11

【前半戰】 開戰三十秒에哈爾賓RF單身突入 로올直下에서『슈트』奏効하야 得點하엿슴에對하야 崇專一分에RF金永吉『투슈트』로同點이된後 四分과五分에C金成郁自由投로三點을『리-드』하엿고 哈爾賓C포라코프 自由投로同點이되야 競技는漸次白熱化하야 兩軍必死의攻擊戰을演하더니 崇專RF金永龍退하고 韓惠德代入한後短時로가장敏活한活動을하야 連投連入으로二十對四의差異잇섯스나 哈軍RF의미하일로프連續野投로追及하얏스나二十二對十二로『퍼스트•하프』를終了하다

【後半戰】 開戰勞頭부터哈軍猛烈한攻擊을繼續하야野投와自由投로得點을增加하엿슴에對하야 崇專도지지안코버꿰로逆襲하야實로火花를날리는白熱戰을繼續하다가 哈軍C포라코프RF미하일로프兩君罰則四回로退場되니 士氣漸次沮喪된中에서二十六對二十五의大接戰을演하다가 結局四十八對三十六의記錄으로崇專軍頭上에勝利는다시떠러젓다(競技時間四十分)

三戰一勝二敗로 哈爾賓軍歸國

【平壤】 平壤에서三戰一勝二敗의成績을남긴 哈爾賓基督敎靑年會籠球團은二十六日午前六時十八時平壤驛發北行列車로歸途에登하엿는데 驛頭에는崇專體育部員과崇專生徒多數가餞別하엿다

平實3A平鐵2 【平壤】 平壤實業과平壤鐵道定期對抗野球第二回戰은二十六日午後四時三十分부터箕林里公設球場에서(球)審(壘)高枝 松井 酒谷審判下에平鐵先攻으로開戰하야近來稀有의大接戰을演出하다가三A對二로平實軍再勝하고同六時三十分에閉戰하다

全朝鮮第十三回 野球大會
六月十六日로三日間

年例에依하야擧行하는 朝鮮體育會主催第十三回全朝鮮野球大會는 六月十六日(木) 十七日(金)十八日(土)의三日間京城運動場에서 開催할터인바同大會規定은다다음과갓다

【競技期日】 六月十六日(木)十七日(金)十八日(土)三日間
【競技場所】 京城運動場
【參加團別】 靑年團 中學또小學團 小學團의選手는大正元年六月十二日以後出生者로함
【參加人數】 每團選手九人及候補四人監督一人
【參加金別】 靑年團五圓 中學團三圓 參加申請時에納付함을要함 但同會聯體會員及小學團은參加金을不要
【申請期日】 六月十二日까지申請書가同會에到着함을要함
【抽籤日時】 六月十四日下午四時同會館內
【使用球】 KAJIMAYA BALL (加島屋大學型)

六月廿三日부터는 庭球大會

朝鮮體育會主催第十二回全朝鮮庭球大會는六月二十三日(木)二十四日(金)二十五日(土)二十六日(日)의四日間 京城運動場코-트에서擧行할터인데 그規定을아래와갓다

競技期日 六月二十三日(木)二十四日(金)二十五日(土)二十六日(日)四日間
競技場所 京城運動場
參加區別 靑年團 專門團 中學團
參加人數 每團選手六人及候補二人監督者一人
參加金 靑年團五圓 專門團五圓 中學團三圓 參加申請時에納付함을要함
但同會聯體會員은參加金을不要
申請期日 六月二十日까지申請書가同會에到着을要함
抽籤日時 六月二十一日下午五時同會館에서
使用球 MARUBISHI BALL (丸菱標準庭球)

拳鬪의黃乙秀君 負傷治療中

第十回國際올림픽大會에出場할代表選手를決定할 全日本아마추어豫選拳鬪大會를 압두고猛烈히練習을 繼續하든選手黃乙秀君은 練習時偶然히右肩에負傷을납어 每日醫師의治療를바다오다가多少의 差度를어더練習을更히繼續하야 지난十三日第二回올림픽豫選試合에서快勝한것은 이미報道한바어니와該試合中右手에 또負傷하야近日에는練習을停止하고 治療中이나아즉完全히 回復되지안을뿐더러筅하야 心身이 甚히衰弱하야진結果 來三十一日第三回豫選試合에如何한 成績을어들는지 各方面에서 重大視하고잇다

올림픽日本選手 六月廿三日出發

【東京二十七日發電通】 올림픽日本代表水泳과陸上競技選手는六月二十三日出帆의龍田丸으로其他選手는同三十日出帆의太洋丸으로『로스앤젤리스』를向하야出發할터이라한다

柔道와籠球戰

第三回 全朝鮮中等學校武道大會
六月四日午後一時‖郊外延專코-트
◇每校選手七人으로서柔道段外者에限하야卅一日까지參加申請書提出을要함
主催 延禧專門學校

第二回 中學과俱樂部籠球聯盟戰
六月四日부터十二日까지九日間
◇參加資格은朝鮮籠球協會團體會員에限하야申請書는 五月卅一日까지鍾路一丁目四六朝鮮籠球協會事務室로提出함을要함
主催 朝鮮籠球協會

後援 朝鮮日報社

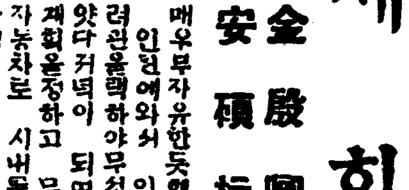

出發 (六)
二等當選長篇小說 제힘 (30)
金殷卿 作 安碩柱 畫

인호는 무척이와비밀면회를하야 돈천원을가지고왓다 먼저자긔매씨가낫하잇는 오백원은계약이외에 따로대부하는것으로하고 그것만는형편보아가며 갑거나하기로하얏다

인호는 그말정진이가 일본류학을 가지안으면 어쒀나하는 걱정을가질만큼되여 자긔의구변조흔것을 긔화(奇貨)로해가지고 백방으로 얼으달내여 약한정진이의마음은 눅신눅진하게 복종하도록 맨들어놋코 돈일천는 저금통장(貯金通帳)하나와 현금백원을주어일본을떠나보내고도 그마음에는 무청이가 떠나지나 안흘가염여하든갓헤 무청이는 돌오혀 넘우도관후하게 대우를하는것이 일층감격햇슴으로 잠시그의날에 감정을상햇든것도 곳마음속에 살아저버라고 새잿든집에 사백원돈이잇고 살림니되고하면 이로부터는 속담에『미향께불엽지안란』는 격이되엇다 그래서 자긔의감사한정을표할겸 또는무청이계한심을더살겸해서 한턱을떡벌어지게 내고십헛나 그러나무청이는 노는방법이 자긔와는달라서 술을마시고 세상에서통용하는 가무가잇지안으면 안될것이 매우걱정스러웟나 그래서그때문에 마련마련하다가 이왕자긔가『도(道)』를 째트려술까지마신바에야 한번듬더권도독쓰는것은오십보백보(五十步百步)내지별것잇느냐? 또는며를더라서는 그러케 할수도잇는것이 사람생활의 한방법이나』하얏다 그래서이로부터는 인호가길잡이로나섯다

『자- 우리그만 이러나시죠 하여간 인천으로갈길이니 더늣기전에 가게하서요』

『네- 참 넘우실례햇습니다 다서하십쇼!』

『천반에 ᄉ말슴을……』 웨그런정소한 말슴을하세요? 커는 오늘아주만족하고 유쾌해서못견들것갓습니다 허허허허』

하얏다 무청이가 음식갑을 세음반뒤에 술냄새나는 곳을 ᄡ낫다 정거장에 나와서차를 고인천까지 오는길에 인호는 누구를맛나지나 안는가? 술냄새가과이 나지는안는가? 하고 매우부자유한듯햇다

인천에와서 인호는 정결한려관을택하야무청이를 안내하얏다 커녁이 되며인호는 대강재회을정하고 무청이를컴하야 자동차로 시내를앗다 별로 구경할것이 잇는것도 아니엇지마는사구라가 만발한 월미도공원을 구경하고 시내를한바퀴돌나오는것이 하구만은사람들중에쎠어서 메우유쾌햇는것이다 돌아오는길에 인천ᄋ내에단하나인 ××관으로들어가기를동의햇다 무청이는 의외의일이라고생각하야

『선생에서 망녕이십니다! 저를위해서 이러케하십니까? 저두긔왕에는 아시는바와가티한번호협하게놀다두보앗습니다마는그것이 지각업는사람의할일이아니얘요……허허허 엇쟤든선생에선 이러케안하셔조습니다』

『안야요- 이것은정입니다형식보다정이니가요……사실은멈우난잡사만간하면조용이하로ᄉ밤을질기는ᄉ두조치안어요?우리두이런후미를 몰으는것두아니구 또는선생께서야 사양하실것은업지안으서요?』

『네- 그저정분으로알겟습니다마는 선생께넘우미안해서』

무청이는 말로는미안하면서도 속으로는『괜찬다』고생각하엿다 그래서그동의는 십이분한인동을하엿나 그자동차는××관압에서 떡섯다

두사람은 첨잔는태도로들더섯다 인호는 연해좌우를살피면서 사람의눈을 경계하기에 주의를하지안엇다 그리고십오년만에 어떤일을하나 해보는것만흠 도모지서투르고 아울리지를안엇다 그러나수단는다하야 수종을을빼고 세상냄새가 코를찔으는 화려한자리를첨령하얏다

순조선료리에 기생이둘-찬종일각색인종들틈에서 시달리다가 이자리는 조선을대표하는것처럼 안심이잇게귀엽게보엿다 그래서 컴잔코조용한가온녀 술도양권이마시고 기생도 시조니 가사를약간식비고는 음식을먹이곤해서 기생들은 별세상에서온 별인들이나십흔게 여엿다 어쎈들매우단아하고취미가잇서『기생의대우를 늘늘러케해주엇스면』하는긔머를가지게도하얏다

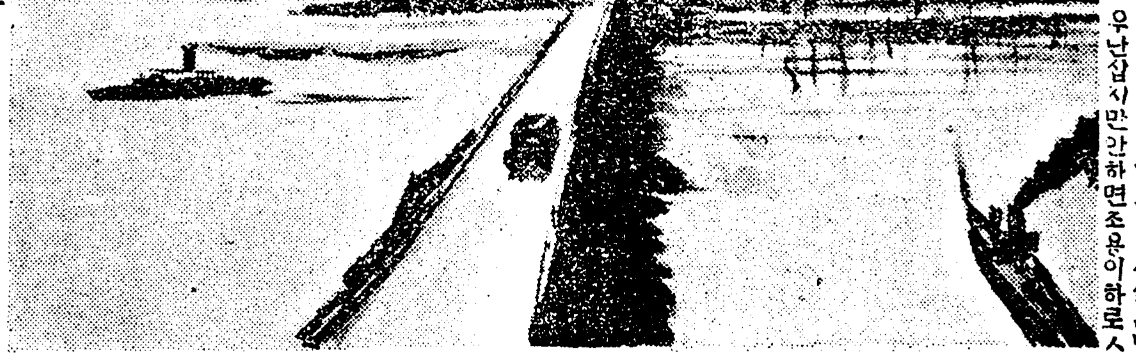

十向方八 一均錢
文具他雜貨의專門卸 他의追從을不許 斷然 カタログ要ニ錢
上東本店 大阪市東區住吉町十八番地 振替大阪七九四七〇番

効力一等 當選淋藥 京城水下町 平和堂 內容公開書進呈

말더듬이 (難한말더듬도全治함 矯正案內書無料送呈) 訥言專門矯正院 京城府茶屋町七十二番地

雨衣 防水布

市內는電話하시면곳配達합니다
雨衣雨覆シート防水布一切如何한多量注文에도應함
商店配達自轉車及作業用鯨尺四寸二圓四十錢부터
學生用 一尺八寸一圓부터
紳士用レインコート 七圓부터
朝鮮防水布製造所 京城光熙門外新堂里 電話本局二〇一二番 振替京城五三七八番 (定價表進呈)

辯護士 李萊峻 法律特許事務所 京城府仁寺洞二一九番地 電話光化門二五一九番

●朝鮮人向綢緞卸賣
●本絹交織夏節絹品各種安價
ハギレ 人絹ハギレ各種 ホイルハギレ モス新モス二等品及ハギレ
新規開業者에게는特別히指導합니다
大阪市南區瓦屋橋東詰 吉村仙四郎商店 (開報送呈)

金剛サイダー 朝鮮飮料社會

京城貫鐵洞二三(長橋北便川邊으로나려가첫골목) 朝鮮料理 すき燒 雅香園 電話光化門二二八六番 金錫貞

절친과용신 양의계약청도 약
약과朝鮮 일가월증하는폐점의 위디한신용을! 절디친절과박리다미로공급하는폐점의 활동상태를 ★의약가제씨여!! 약보 원근을물논하고 의약가의한하야 무디진정함니다
京城南大門通二丁目 株式會社 新井藥房 振替口座京城一六一番 電話本局二九四〇番

設計部 諸機械設計 籾殼燃料精米工場
製作部 二宮式石油發動機 同輕油發動機 自點火重油機關 唧筒各種 杭打兼起重機 籾摺機各種 精米機各種 鑛山機械各種 籾殼燃料汽罐 蒸氣機關
修繕部 精密機械修理 重油機關ボーリング 發動機ボーリング 各種發動機經油裝置改造
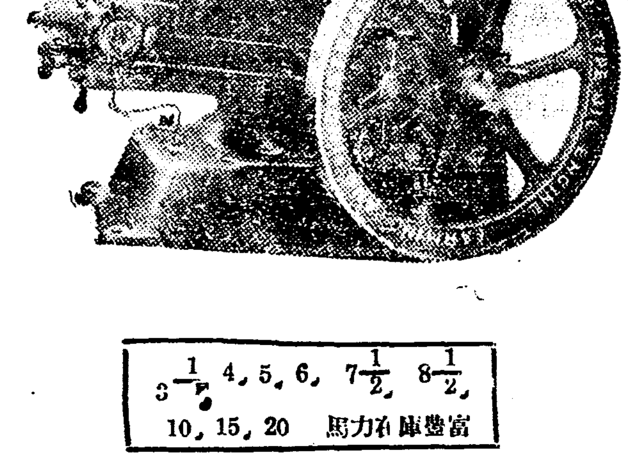
$3\frac{1}{2}$, 4, 5, 6, $7\frac{1}{2}$, $8\frac{1}{2}$, 10, 15, 20 馬力各種備置
京城鐵工所 京城府西界洞三二 長電話龍山二二三番
京城驛前 京城鐵工所營業部 電話本局九四一番

『銀』의正貨復活

危險은하나實現豫想

그實證的論理와 明快한筆致로 最近有名해진 英國의經濟學者 『포ー己•아인되그』氏는近著『誘惑의金』이란中에金本位制의將來와 銀이演할役割에就하야如左히論하얏다

『英國의金本位停止는 여러가지問題를惹起하얏는데 其中旺盛히論議되는것에銀問題가잇다

通貨로서의銀의使用이增加될것은조흔일로 그것은 世界人口의半은 購買力을增加하고世界不況의 回復에 貢獻하는 것이다 이目的下에多數한 案이提議되엇스나 그어느것을勿論하고金本位國間의 全般的協定이條件이된다 有力國이金本位를復興하는限 銀本位國은 投資市場化한危險이잇다 또一般으로金銀復本位가 採用된다드래도現在와가티生産過剩에直面하고서는 잘그機能을發揮할수잇슬지疑問이다

銀이補助用으로再現될境遇라도 生産過剩이란點에對하야서는 充分히 豫防的手段으로講究하여야할必要가잇다

銀을正貨로하는것은若干危險한일이다

그러나危險타하지만 試험할만한價値가잇는實驗이다 그러치안으면 金不足을救할수업고物價低落는 더욱繼續되어世界不況이尖銳深刻化 할것이다』

爲先英帝國부터

銀의正貨復活問題는 世界不況의對策으로 兩三年前부터提案되엇스나 實現되지못하얏다 그러나金本位制는새로운빗에 照하야 보지안으면안될今日이라 銀通貨復活問題도亦是單純한技術的見地를떠나서새로운政治經濟的意義를가진것이아니면안된다 實로危險하다고는하나 試하여야할問題로或은試할지도모르는形勢까지보인다

來七月『오다와』에開催될英帝國經濟會議에英帝國의通貨問題가重要한議題로될것이豫想되는터이오 와如한英帝國內의各發券銀行으로하야금金屬準備의一部(一割乃至四割)를銀으로서充當케하자는案이提出되리라고보고잇다

如斯하야銀通貨의復活은萬若行케된다면英帝國——金本位復歸에長時日을要할英本國과世界第三의銀產國인印度를包含한英帝國內에서먼저試케될可能性이다

亞米利加의態度

一方米國의態度는如何하냐하면 產銀地方出身上院議員 『핏트맨』氏『스무트』氏는近者大統領『후ー버』氏와會見한結果『후ー버』氏는萬若議會가銀을正貨로할問題에就하야大統領에게具體的提案을示하면 國際銀會議를 召集하리라고確信한다』는旨를言明하얏다 또米國議會에서도 此案을有力하게支持하는贊成者가多數이오 特히最近은外交委員長『보라ー』氏도 이問題解決이不況打開의必須條件이라는意見을 述하고잇슴으로 政府도無碍히冷淡한態度를가질수업슬것이오 從하야 銀問題도 何等의契機에依하야急히展開될것갓다고한다

積極的米價引上策 新內閣에無期待

山本高橋兩相對立前으로途多難

株、米모다傍觀商狀

【東京廿六日發電通】 齋藤內閣成立에對한各市場의反響은注目되엇스나二十六日의市場은新內閣人氣의總傍觀에終하얏다 爲先野株는期待背馳의觀이잇고買用할만한刺戟도與치안코主力株는新東을비롯하야一體로軟調를呈하얏다 即東株는前場長期는新甾一圓三、五十錢低短期新은百五十圓의低値大引이고後場도依然失望投에依하야短期新東은드되어百五十圓의關門을割하야漸低이고五圓十錢의大引이엇다 要컨대閣內의山本、高橋兩相의對立은前途多難을思케하야前途는消極政策期待가濃할것이다 米는新農相의政策이아즉發表되지안엇슴으로前途豫想이不明하나大體新內閣에對하야山本前農相時가든積極的米價引上策이期待안되어買人氣는不振하고弱保合이엇다

新內閣無力視

【東京廿六日發電通】 東京株式市場이新內閣을無力하게되어人氣가顚顚하야冷靜하고海外材料의低迷와製品界一齊不味로買方의弱氣를誘하얏고諸株下向이엇다 商勢는氣乘薄이오鐘紡舊新三、四十錢低東株도買氣沈衰되어舊一圓三十圓新二圓六十錢低로大引되엇다 短期新東寄付百五十一圓四十錢高値一圓六十錢低値百五十圓二十錢引値百五十圓二十錢이엇다

紐育株式市場 最近의新低價

產業株의平均은 一九〇四年以來低價

【紐育廿五日發電通】 玉整理가盛行하고諸株亦最近의新低値에達하야產業株平均은一千九百〇四年以來의新低價이오公債도低落되엇슴에鐵道株도不味하얏고『스틸』製產率도一分減을報하야悲觀材料로되엇다 『유에스、스틸』大引値는二分의低한二十六弗二分一이다

依然低落步調

【紐育廿六日發電通】 株式市場은依然히低落步調이나上院이毛皮賭寸化粧品飲料其他特別商品에販賣稅를課할것을考中임은豫算收支均衡에가까운一步라고보아上院에好影響을與하얏고一部의株는昂騰되어公債도上으로보앗스나大引値는大體昨日보다低하얏다 『유ー에스、스틸』二十八弗八分一이엇다

今年度土改低資

分割受入決定

總督府七年度產米增殖土地改良資金의受入의三百八十一萬圓은二十一日의預金部運用委員會에서融資決定을보앗슴으로受入邊由銀行會社인東拓、殖銀에서도正式通牒이잇는데受入手續을取하고자目下準備中인데六月上旬에一回受入을하고今年부터는預金部의資金運用의形便上數回에分割受入키로決定하얏다 東拓殖銀의割當은如左하다

東拓 一、四七九、〇〇〇圓
殖銀 二、三三一、〇〇〇圓

黃海道水稻優良種普及

◇…三割計劃

水稻優良品種普及計劃은이미各道共히第二期計劃의完了를告하야第三期計劃에着着進行中인데黃海道의第三期水稻優良品種種子普及更新計劃은近者에左와如히決定되어總督府에서適當히指導키로되엇나니普及更新할品種은日ノ出陸羽一三二號、龜坊主赤神力으로서普及更新年次豫定面積은昭和八年은普及更新豫定面積의三分一、二七四、五三二反九年은殷寧平野地帶는普及更新豫定面積의七割二四七、八〇八反十年은延白郡平野地帶는普及更新豫定面積의七割二三六、一七七反其他地帶는三分一、一六二、〇六六反十一年은西海岸地方은普及更新豫定面積의七割九二、五三六反其他地帶三分一、二三〇、四六八反의普及更新을行하고結局四個年을期하야普及更新豫定面積의十七割의普及更新을行하게되엇다

硫安共販 實現困難

【商通大阪發電】 硫安共同販賣計劃은需給을無視한增產傾向임과住友와如히特殊事情의會社가잇기째문에實現困難하므로破棄된內外硫安의協定을再次締結하야瀕死의業界를救하자는소리가놉다한다

火保問題 最後委員會

京城의商工四團體에서는來月初에火保問題實行委員會를開하고火保問題에對한最後的協議를行키로되엇다 火保問題로京城四團體와共히反對運動을起한朝鮮內各地의六十團體中四團體事務所에贊否回答을보낸것은三十餘團體에達하는데過半數는保險料率에反對를表明하얏슴으로四團體實行委員會에서如何히處理할지注目된다

運賃協定遂決裂

總督府側調停도無効 仁川側主張依然强硬

鮮航會對仁川穀物商協會間의運賃協定問題로朝鮮穀物商協會와仁川側이脫退한件에對하야總督府에서는그影響을念慮하야極力兩者間을斡旋하고十七日加藤仁川穀物協會長과南氏는仁川協會의結果를意會하고總督府에出頭하야總督府의斡旋이지만仁川側으로서는從來의主張을屈할수업고鮮航會以外의船舶業者와協調하야가겟다고逃하고退去하얏슴으로總督府當局斡旋도無效이오問題는決裂키에至하얏다

電報發着狀況

遞信局의調査에依하면全朝鮮의各電信局所에서取扱한電報發着數는最近의一日平均으로三萬三千四百五十四通에達하고其中內國電報는發信一萬六千七百十通、着信一萬六千六百三通이며또外國電報는發信一萬六千七百十通、着信一萬六千六百三通이고外國電報는發信六十四通、着信七十七通이다

沼津春繭初取引

生糸低等悲觀材料만어 前景氣不振二十掛?

【商通大阪發電】 沼津春繭初取引은今日午後開하얏는데今年春繭은品質이자못良好하야平均목에가十二匁에達하얏슴에不拘하고生絲市價의悲觀材料가만어前景氣는甚히不振하야二十掛(昨年은二十二掛)가고작일것갓다

朝鮮春繭市場 四割低豫想

來月五、六日協議 共販은十日頃?

春繭의出廻期도迫到되엇슴으로春繭値基를協定키爲하야總督府에서는來六月五、六兩日總督府에各道의養蠶當局者及製絲業者外養蠶家의會合을하야協議를行하고大體標準을定하야七、八日까지는各道의決定을볼터인데今年의繭値基는(拔日)周圍의情況에鑑하야前年의生絲市價五百七十圓에對한二百七十圓時에十八掛七分一比例에依하야今年은生絲市價四百四十圓에對한二百七十圓으로假定하면十一掛程度로될것으로沼津의約三割低에比하야朝鮮은約四割低의豫想이다 그리고朝鮮內繭初取引의共同販賣는六月十日頃이될보양이다

生産費根本調査

繭値基協定參考로

每年繭値基의協定에際하야繭의生產費問題가만음으로根本的調査를할必要上總督府에서는本年春蠶期終了와가티에全鮮四百八十六戶에就하야繭의生產費를調査하고저各道에對하야照會를發한바調查事項은左와如하다

一、桑田의費用
二、土地使用狀況
三、農具損料
四、肥料
五、勞銀
六、蠶種代金
七、蠶室의損料
八、保溫費及蠶具費
九、負擔金
十、雜費
十一、收繭量
十二、雜收入

全南의春蠶掃立 四千七十四枚

【商通木浦支局發】 全羅南道各地의今年度春蠶掃立은昨年에比하야四千七十四枚減인四萬七千六百四十一枚이엇다

義州鑛山平井派 重役認可를申請

義州鑛山의平井氏以下의新役員은二十六日에總督府로渡邊殖產局長上龍鑛務課長을訪問하고二十五日臨時株主總會의決議에基하야牧上常務를除하고朴社長以下重役解任의屆出을한外에新重役에對한認可申請을하얏다

養蠶業에도 簡保低資融通決定

高利借換에充當

簡易保險資金의低利貸付方針은社會事業에限하고名方面의所望資金調查를進하얏는데從來低利의恩惠를입지안엇던養蠶業에도融通키로되어目下各道에對하야爲先今年度新設의乾繭場設備費其他高利借換에充當할方針으로外大體調査가終了되엇슴으로近間總督府養蠶當局은遞信局과協議한後金額及利率에對하야具體的의決定을볼터인대貸付方法은道地方費에貸付하야地方費에서團體又는個人에對하야貸出키로되엇다

木浦、大邱商議提案

朝鮮商工會議所總會에對한提案은更히木浦、大邱、兩會議所에서左記와가티提出되엇는데仁川은今回는提案치안키로되엇다

一、省線混載十一噸貸切扱移入品에對하야서는朝鮮鐵道에서도京城府外의他府郡에도京城府同樣貸付制의適用을要望하는件(大邱)
二、米穀第一條를朝鮮에適用하야今年度出穀期부터實施키를要望할것(木浦)

京城商議役員會

京城商工會議所에서는二十八日午後二時부터役員會를開하고左記事項을附議하리라한다

一、說明出張會開催에關한件
一、其他報告事項

金組理事會

京畿道金組理事會議는道廳第一會議室에서二十五日부터三日間開催하고第二日의二十六日은午前九時부터第十回定時總會를開하고午後는財產目錄、貸借對照表事業報告剩餘金處分案、監事意見書를付議하야全部原案대로可決하고松本道知事代理의祝辭가잇슨後十時부터協議會에移하야左記事項을協議하얏다

一、組合員高利債整理에關한件
二、事務簡捷에關한件
三、第二回全鮮金融組合中央大會提出問題案
四、組合員信用程度樣式改正件
五、擔保로서徵한株、建物의鑑定法及鑑定書樣式改正件
六、地籍圖의補修等에關한件
七、小形活動寫眞映寫機購入에關한件
八、都市金融組合의業務改善에關한件

殖銀에서正租露積金利引上

六月一日부터實施 二錢四、五厘로改正

殖銀에서는東拓의態度如何에不拘하고六月一日부터籾現物正租露積金融金利를現低資金一錢八厘에서普通金利二錢四五厘로引上改定키로決定하고近間總督府와協議後正式으로關係者에게通牒을發하기로決定하얏다한다

木浦組銀狀況

木浦組合銀行의四月末現在預金貸出高는預金總額二百六十六萬四千六百五十一圓貸出總額七百六十二萬八千百十圓으로三月末現在에比較하면預金高는三萬七千五百七十一圓減이오貸出高는四十萬四千八百十六圓減少이엇다

橫濱生糸現物市況

【商通特電】 昨後場은淸算低落으로前鐵보다十圓低인四百四十五圓으로外三井四百俵原百俵日棉六十俵生絲會社五十俵其他小口합계六百七十五俵의取引이잇엇다

鮮航同盟會支部長會議

鮮航同盟會에서는二十六日朝鮮郵船會議室에서支部長會議를開催하고朝鮮米夏期運賃問題、今後의出荷豫想、配船問題等事務上의協議를行하얏다

米倉在庫米漸減

群山의出庫가最多

米倉會社今月二十六日現在在庫高는六十一萬一千三百二十五石(玄米換算)으로四月末에比하야六萬百二石의減少를示하얏다 最近出庫高는一日平均三、四千石으로目下가장出庫가만은것은群山인데月末頃仁川으로부터受渡할關係로相當한出庫를볼터이오二十六日現在各支店別在庫高는如左하다(單位石)

釜山	二一四、五七六
木浦	五九、八二三
群山	七三、二一七
仁川	一六八、五九六
鎭南浦	九五、一一三

殖銀公共金融

貸出金額增加

四月末殖銀公共商業貸出總額은三萬三千五百九十六口二億五千三百六十四萬七千三百六十一圓으로前月에比하야二百二十二口百九十四萬七百九十九圓九十一錢의增加를示한바內譯은如左하다(單位千圓)

金融組合聯合會貸付	二四、三一七
行政	四九一
敎化	二、二一三
衛生	四、〇一四
交通運輸	三、九三七
水利事業	六六、〇三二
土地改良	一七、八九一
農業	八二、四一七
林業	四八七
蠶業	一、一〇〇
畜產	六六六
工業	二、八二一
水產	二、七九六
電氣瓦斯	六六〇
釀造	一、四〇〇
土木	二、五二〇
鑛業	一五五
商業	一七、八二六
土地家屋	一三、五四一
營債整理	八、〇八四
其他	一一六二

書留價•郵便物取扱高

京城府內各郵便局所에서客月中에取扱한書留郵便物은引受九萬九千二百八十三通配達八萬九千八通으로이것을前年同期에比하면引受四分六厘配達五分共히增加를示하얏다

小包郵便物取扱高

京城府內各郵便局所客月中取扱한小包郵便物은引受七萬六千四百八十個配達二萬六千百六十五個로前年同期에比하면引受八厘配達二分의增加이다

市勢와商況(廿七日)

株式 細刻保合

前場 前場은東新이百五十圓七十錢에十錢高寄後一圓七十錢에外지强調이고一圓四十錢大引▲朝新二十二圓十錢에十錢高寄後二圓丁大引▲拓新十二圓五十錢一本

後場 後場은東新이百五十一圓五十錢에十錢高寄後百五十圓五十錢에外서떠러젓나가百五十一圓二十錢大引△大新六十五圓五十錢大引△朝取五十二圓五十錢寄後七十錢大引△朝新二十二圓丁으로一圓九錢△拓新十二圓五十錢寄一本

場面閑散寂寥

政局은安定되더이요新內閣의施政方針도그具體的要項中日銀制度改善、關稅改正、營勢管理의三大經濟政策을根幹으로한財政經濟의確立이잇서前內閣의것과거의다름이업서새삼스럽게前途를悲觀할것…

株—界—六—感

◇政變一巡移의市勢는閑散不動
◇生絲空前의低價、米價低迷、等商品界事情이자미업서 株의買氣가不振한도當然
◇新內閣의財政經濟政策에新味가업서別無期待인一面大局的觀으로부터하야買亦難에賣亦難
◇夏枯市勢에드러갈것인가?
◇閑散이繼續되면 嫌氣投로崩키쉬웁고 崩하면押目買도反弛하야갈팡질팡할모양
◇東新百五十圓中心의接合으로보인다

吹價賣押目買 新規動機期待

進退兩難市勢

이업스나一面으로所謂『인플레』政策에對하야는오래전부터떠돌는것으로市勢에十二分織込된터로新規動機를짓지못하는터이오從하야利食買가잇서市勢一巡後의市場은閑散한中에도賣場인만치無市勢觀이漂厚하얏다

齋藤、高橋의財政經濟의手腕을신기하게생각하야買하잘수도업고賣하기는어렵고하야新規動機가나오기만기다리는實情이다…

大阪株式市況

【商通大阪二十七日午後一時發電】 政局安定으로押目買氣가잇스나政策待로躊躇이오氣迷濃厚되나値定한模樣이다

東株取引所 二重立會制 近間具體化

【東京廿六日發電通】 東株取引所는市場振興策으로서主要株二重立會制를採用코저協議中인데近間具體化할模樣이다 即東株舊新鐘紡舊新四銘柄에限하야前後場共히各二回立會할것으로六月一日부터實施할豫定이다

朝取主要株取組

▲朝取(賣)京證三〇(買)大林二〇 白井一〇 賣六〇

朝取算定日步

[illegible]

期米 軟含浮動

前場 前場은大阪十一丁低寄入報로當地도五圓六十錢에始場後二節은又等賣에⑦〇等買도四十九錢에急落되엇다가三節五十三錢에少返이고四節五十九錢으로起强이오五節五十四錢、六節單百石賣買로五十七錢에細刻하얏스며七節五十一錢에또弱하고八節五十一錢에浮動이다가五十二錢에止場하얏는데三節부터는賣買가적어閑散하얏다

後場 後場은二十圓五十錢에三丁低로始場後三節五十七錢에少强이고나서六節五十錢에强하야五十三錢에止場하다

米—豆—餘—話

◇市勢의氣味는자못不良하야天災市勢가나오지안는限高價는難期
◇비록新規로突込賣키는조심된다드래도四圍事情이나米自體事情으로보아最後의整理低를難免일듯
◇賣過少反動이잇드래도크게머리를들수는업스니戾賣方針이有利?
◇적어도正米의處分物이一巡出盡키까지는本質的恢復이至難之勢
◇佐藤某의買物이注目되어觀測이區區한데이買思惑의勝利를疑問視하는便이만은모양

戾賣物이壓迫

政局安定에對한好感은업섯스나失望賣는업고新買物로昨日에二十錢乃至七十錢高로되엇스나새로이戾賣物로仲値하고…

最後整理低?

齋藤內閣에對하야米價積極對策을期待하기가別無하며生絲暴落等商品界가不良하고株式도無勢이며金融이依然緩和되지안는뿐아니라殘存米가過多하야需給業觀人氣입으로實惜은産地의賣急物이나오는等모든事情이不良한點으로보아最後的整理低가豫想되는터인데一面强氣로서는天災市勢를豫想하고조고만한好材料가나오면小口側에서買集코저하는째문에市勢는버티는힘이不無하나結局은一崩을難免할形勢갓다

米獨特

米獨特의季節을逐한對策으로面에는相互鍵裂하고또는相對立하야近年에이仕事興味를잇게하는터인데昨年末부터五月初에直만上年과其以後의後年에非常한急變을招來하얏다…

殘存米

五月一日現在의殘存米와內閣更迭에依한政策變化…

關係上

其自然의形姿는人爲에依하야沒却되기쉬운나特히國家的大政策에直面하야米價의安定과그値幅의限度는實로窮屈하나엇지할수업나…

定期가

先走過行하드래도實米에至하야는其動을重厚케함으로敢然의狙하는思惑의整理도더進行될지모르고나硬派의期待하는産地出廻의漸次이光彩를放키에至할時도잇슬지모르나此等派의區區한見解를超越하야米價의本然인

形姿와

位從冷靜히생각하여야할것이다 政府의指示하는率勢米價는即하면種種의먼시가일고此로서適當한米價다고斷키難하나元來人爲이오他에如斯한公正한標準이업는以上模糊하야眞正當攝키不能한現時에잇서는此率勢米價도외米價의眞位置를推定하는外에他途가업다

京—城—延

前場 前場은二十圓二十四錢에十一丁低로始場後十錢外지떠러지고二十六錢을高價로十九錢에止場하얏는데賣買高一萬八千八百石이엇다

後場 後場은二十圓十八錢에一丁低로始場後二十三錢에少强이고十九錢으로二十三錢에止場하다

堂島前場情報

【商通大阪二十七日發電】 村岡은身幹賣하고東京側中東側中國側及地方米穀側이投하얏다 이에對하야播州側朝鮮側은利食하고北鮮產棄側中谷東郡側神戶側正米側이買하얏다

米價位置如何 ◇…堂島某氏談

【商通大阪支社發】 今年의米價推移를靜觀하면其需給觀이經…

各—地—正—米

◇京城鈍重=產地大農側도賣에向하엿다고傳하야目前의豫想되어一向買參치안코從히야賣行도不捗하야氣配는幾分鈍重하야丸キ三等九圓七十錢四等九圓四十錢이엇다

◇仁川軟弱=日本方面으로부터買注文이잇스나前前商談은不成立되고實行이업서外人氣賣物에伴하야十錢引落인丸キ三等九圓七十錢四等九圓五十錢이다

◇群山不勢=産地에서는賣物이多來되어出廻도多하나定期가緩落되어買物이乏하고人氣不良하야三等十九圓八十錢四等九圓六十錢이다

◇木浦引弛=近來의好天候에依하야植付가順調로行하야人氣가弛되어相場引弛인三等二十圓三十錢四等二十圓丁이다

◇釜山小弱=日本으로부터採算側의買注文이잇스나만치안코場面閑散하야人氣가小弱인三等二十圓四十錢四等二十圓十錢이엇다

◇大邱頭重=出廻杜絕이나市中大在米의消化難으로賣人氣가依然濃厚하야氣配頭重인三等二十圓十錢四等十九圓八十錢이다

全南穀物檢查所 半期檢查成績

【商通木浦支局發】 全南穀物檢查所의昨年十一月以降四月末外지의穀物檢查總數와其等級別은如左하다(單位叺)

檢查總數	一、七〇八、一三一
一等	一四、六四二
二等	一九九、七四二
三等	七六九、二九〇
四等	五四一、二九〇
等外	七五、八七四
不合格	七、四一七

慶南穀檢成績

【商通釜山支局發】 慶南穀物檢查所四月中의檢查成績은玄米總數二萬三千八百九十四叺로內譯은三等一萬二千七百十五叺四等一萬二千五百八十九叺等外五百十一叺이오白米總數十八萬八千七百四十一叺로內譯은特等二百十一叺一等十四萬七千四百二十六叺이다 이것을前月에比하면玄米四萬八百十三叺白米二千八百二十二叺減少이다

第一銀行支店長會議

第一銀行에서는六月六日부터十日外지支店長會議를開催할터인데淺川京城支店長은六月初渡東하리라한다

株式 (二十七日)

朝取短期

[illegible]

大阪短期

[illegible]

大阪長期

[illegible]

東京短期

[illegible]

朝取短期賣買高

[illegible]

東京現株前場

[illegible]

期米 (二十七日)

朝取期米

[illegible]

群山期米

[illegible]

木浦期米

[illegible]

鎭南浦期米

[illegible]

大邱期米

[illegible]

釜山期米

[illegible]

大阪期米

[illegible]

東京期米

[illegible]

各地期米

[illegible]

朝取取組高

[illegible]

延取 (二十七日)

朝取各限後合

[illegible]

京城正米

[illegible]

仁川正米

[illegible]

大阪市中在米

[illegible]

大阪綿糸

[illegible]

大阪棉花

[illegible]

橫濱生糸

[illegible]

大阪砂糖

[illegible]

海外砂糖

[illegible]

朝鮮銀行券

[illegible]

日本銀行券

[illegible]

日本金利

[illegible]

海外經濟

[illegible]

對外爲替

[illegible]

京城手形交換

[illegible]

京城綿糸布市勢

[illegible]

꼬무原料市勢

[illegible]

滿洲各地商況

[illegible]